



SOCIETÀ ITALIANA
DI GERONTOLOGIA
E GERIATRIA

66^o

SIGG

CONGRESSO
NAZIONALE

Geriatrics e Rinascita

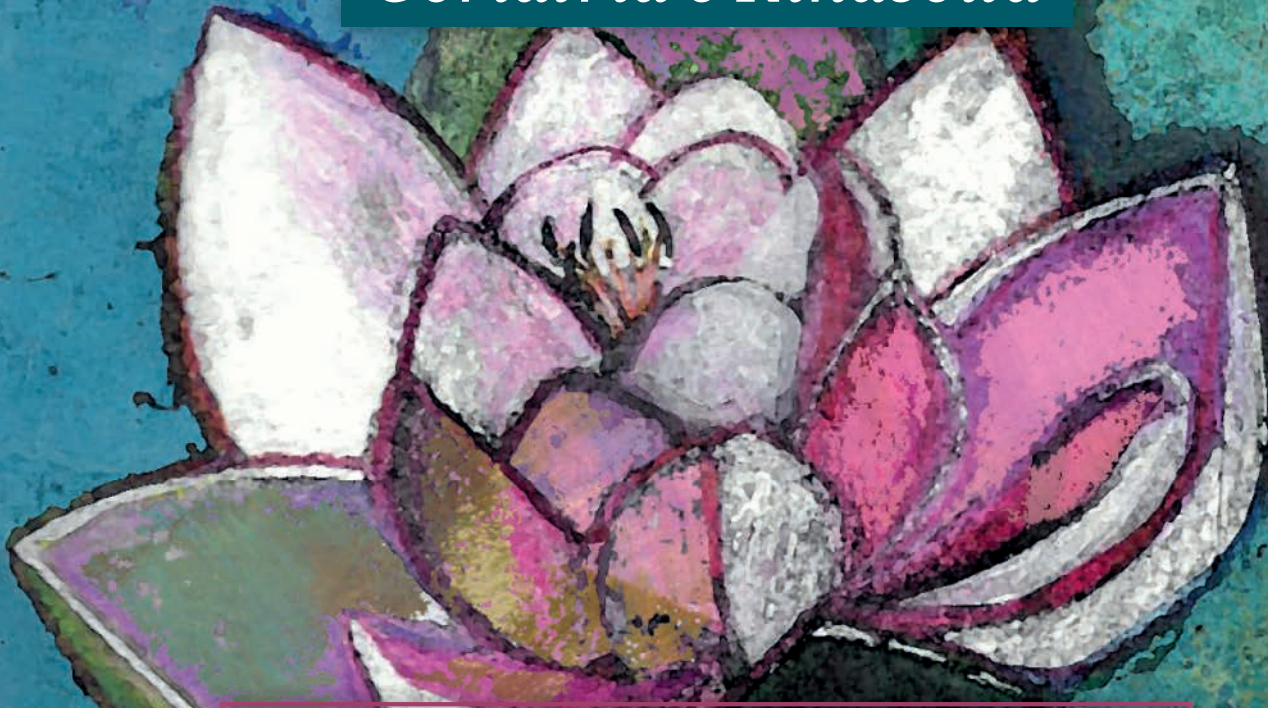

Programma Avanzato

ROMA, 1-4 DICEMBRE 2021

UNIVERSITÀ CATTOLICA DEL SACRO CUORE DI ROMA





66° SIGG
CONGRESSO
NAZIONALE

Geriatrica e Rinascita

Programma Avanzato

Lettera del Presidente



Carissimi tutti,

ho il piacere di comunicarVi che il nostro prossimo Congresso Nazionale si svolgerà a **Roma dal 1° al 4 dicembre 2021**. Mi auguro fortemente che per la fine dell'anno l'andamento della pandemia ci possa permettere di svolgerlo in presenza, rispettando ovviamente tutte le misure di sicurezza.

Il Comitato Scientifico, guidato ancora una volta dal Prof. Dario Leosco, è già a lavoro e come potete vedere i temi trattati saranno molteplici, dando ancora una volta ampio spazio agli sviluppi epidemiologici della Covid19 e alle acquisizioni scientifiche in tale campo. Inoltre, visto il grande interesse suscitato negli anni scorsi, saranno riproposti i corsi pre-congressuali che hanno riscontrato un grande successo e un forte coinvolgimento dei giovani.

Mi preme anticiparVi che quest'anno gli **specializzandi**, soci SIGG in regola, potranno usufruire dell'**iscrizione gratuita** e questo sarà per favorire la più ampia partecipazione possibile dei giovani al congresso. A sottolineare la volontà della SIGG di una ampia inclusione di giovani ricercatori, vi sarà la partecipazione degli stessi in qualità di relatori in numerose sessioni previste nel programma scientifico.

"Geriatrica e Rinascita", il titolo del congresso di quest'anno, vuole proprio rappresentare il ruolo che la Geriatrica ha svolto e dovrà svolgere per consentire l'auspicato superamento di questa dura ed epocale esperienza che la popolazione anziana sta vivendo.

Il fiore di loto che quest'anno è il logo del nostro evento rappresenta proprio il simbolo della rinascita per la quale tutto il mondo della Geriatrica sta lottando.

Nell'attesa di incontrarVi numerosi Vi ringrazio per l'attenzione e Vi invio un caro saluto anche a nome del Comitato Scientifico.

Francesco Landi
Presidente SIGG



66° SIGG
CONGRESSO NAZIONALE

Geriatrics and Rebirth

Programma Avanzato

Organi Associativi SIGG



CONSIGLIO DIRETTIVO BIENNIO 2021-2022

PRESIDENTE

Francesco Landi *(Roma)*

PAST PRESIDENT

Raffaele Antonelli Incalzi *(Roma)*

PRESIDENTE ELETTO

Andrea Ungar *(Firenze)*

SEGRETARIO

Dario Leosco *(Napoli)*

TESORIERE

Stefania Maggi *(Padova)*

SETTORE SCIENTIFICO DISCIPLINARE CLINICO

Coordinatore:

Renzo Rozzini *(Brescia)*

Coordinatore Vicario:

Chiara Mussi *(Modena)*

Donatella Calvani *(Prato)*

Andrea Corsonello *(Cosenza)*

Mario Felici *(Arezzo)*

Antonio Greco *(S. Giovanni Rotondo)*

Alba Malara *(Lamezia Terme)*

Raffaele Marfella *(Napoli)*

Fabio Monzani *(Pisa)*

Stefano Volpato *(Ferrara)*

SETTORE SCIENTIFICO DISCIPLINARE DI BIOGERONTOLOGIA

Coordinatore:

Alessio Nencioni *(Genova)*

Angela Marie Abbatecola *(Frosinone)*

SETTORE SCIENTIFICO DISCIPLINARE DI NURSING

Coordinatore:

Serafina Fiorillo *(Vibo Valentia)*

Anna Castaldo *(Milano)*

SETTORE SCIENTIFICO DISCIPLINARE DI SCIENZE SOCIO- COMPORIMENTALI

Coordinatore:

Giuseppe Bellelli *(Monza)*

Angelo Bianchetti *(Brescia)*

SETTORE SCIENTIFICO DISCIPLINARE DI GERIATRIA TERRITORIALE

Coordinatore:

Antonino Maria Cotroneo *(Torino)*

Coordinatore Vicario:

Saverio Marino *(Napoli)*



Organi Associativi SIGG



COMITATO SCIENTIFICO SIGG

Mario Bo (*Torino*)

Mauro Cacciafesta (*Roma*)

Antonio Cittadini (*Napoli*)

Giovanni Gambassi (*Roma*)

Giovanni Zuliani (*Ferrara*)

PRESIDENTI DELLE SEZIONI REGIONALI

ABRUZZO/MOLISE – Giovambattista Desideri (*L'Aquila*)

CALABRIA – Roberto Lacava (*Catanzaro*)

CAMPANIA – Graziamaria Corbi (*Campobasso*)

EMILIA-ROMAGNA – Giovanni Gelmini (*Parma*)

FRIULI VENEZIA GIULIA – Paolo Olivo (*Udine*)

LAZIO – Simone Scarlata (*Roma*)

LIGURIA – Fiammetta Monacelli (*Genova*)

LOMBARDIA – Beatrice Arosio (*Milano*)

MARCHE/UMBRIA – Antonio Cherubini (*Ancona*)

PIEMONTE/VALLE D'AOSTA – Mario Bo (*Torino*)

PUGLIA/BASILICATA – Alessia D'Introno (*Bari*)

SARDEGNA – Luca Serchisu (*Cagliari*)

SICILIA – Alfio Cimino (*Siracusa*)

TOSCANA – Elisabetta Tonon (*Pistoia*)

VENETO/TRENTINO ALTO ADIGE – Roberto Brugiolo (*Venezia*)

PRESIDENTI ONORARI

Gaetano Crepaldi (*Padova*)

Giulio Masotti (*Firenze*)

Mario Passeri (*Parma*)

Franco Rengo (*Napoli*)

Umberto Senin (*Perugia*)

EX-PRESIDENTI

Roberto Bernabei (*Roma*)

Gaetano Crepaldi (*Padova*)

Nicola Ferrara (*Napoli*)

Niccolò Marchionni (*Firenze*)

Giulio Masotti (*Firenze*)

Giuseppe Paolisso (*Napoli*)

Franco Rengo (*Napoli*)

Umberto Senin (*Perugia*)

Marco Trabucchi (*Brescia*)



66° SIGG
CONGRESSO
NAZIONALE

Geriatrics and Rebirth

Programma Avanzato

Comitato Scientifico Congresso e Segreteria Scientifica



Comitato Scientifico 66° Congresso Nazionale SIGG

Coordinatore:

Dario Leosco (Napoli)

Mario Bo (Torino)

Anna Castaldo (Milano)

Giovambattista Desideri (L'Aquila)

Alessandra Marengoni (Brescia)

Claudio Pedone (Roma)

Stefano Volpato (Ferrara)

Segreteria Scientifica

S.I.G.G. - Società Italiana di Gerontologia e Geriatria

Via G.C. Vanini, 5 - 50129 Firenze

Tel +39 055 7096122

Email: sigg@sigg.it

Sito web: www.sigg.it



SOCIETÀ ITALIANA
DI GERONTOLOGIA
E GERIATRIA



66° SIGG
CONGRESSO NAZIONALE

Geriatrics and Rebirth

Programma Avanzato

Informazioni Generali



Sede del Congresso

Polo Universitario Giovanni XXIII
Università Cattolica del Sacro Cuore di Roma
Largo Vito, 1 - Roma



UNIVERSITÀ
CATTOLICA
del Sacro Cuore



Segreteria Organizzativa

AIM Group International

Sede di Roma
Via Flaminia, 1068 - 00189 Roma
Tel. +39 348 1404980 - 06 33053.226
Sigg2021.sponsor@aimgroup.eu
Sigg2021.webaimgroup.eu





Informazioni Generali



Badge

A ciascun partecipante regolarmente iscritto verrà consegnato un badge nominativo che dovrà essere sempre esibito per poter accedere alle aule dove si svolgeranno le sessioni scientifiche.



Attestato di Partecipazione

L'attestato di partecipazione verrà inviato via mail al termine del Congresso.

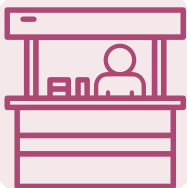

Esposizione Tecnico-Scientifica

Nell'ambito del Congresso è prevista un'area espositiva per aziende farmaceutiche, apparecchiature elettromedicali ed edizioni scientifiche.

Informazioni più dettagliate potranno essere richieste direttamente alla Segreteria Organizzativa al seguente indirizzo email: sigg2021.sponsor@aimgroup.eu



Iscrizione al Congresso



Quote di Iscrizione 2021

Le quote sono in Euro, IVA 22% inclusa.

Nel caso in cui l'aliquota IVA dovesse subire variazioni, la quota di iscrizione sarà modificata secondo le nuove leggi.

	ENTRO IL 1° AGOSTO 2021	DAL 2 AGOSTO AL 31 OTTOBRE 2021	DAL 1° NOVEMBRE 2021 E ONSITE
SOCI ORDINARI IN REGOLA	€ 130,00	€ 160,00	€ 250,00
SOCI UNDER 35 IN REGOLA	€ 70,00	€ 100,00	€ 160,00
SOCI NURSING IN REGOLA	€ 30,00	€ 40,00	€ 50,00
SOCI IN QUIESCENZA IN REGOLA	€ 30,00	€ 40,00	€ 50,00
ENTE SOSTENITORE IN REGOLA*	€ 30,00	€ 40,00	€ 50,00
SPECIALIZZANDI IN GERIATRIA SOCI IN REGOLA**	gratuita	gratuita	gratuita
NON SOCI	€ 350,00	€ 450,00	€ 550,00

**in regola con quota 2021 – 1 gratuita, le altre a tariffa agevolata*

***allegare una dichiarazione attestante l'iscrizione del Direttore della Scuola di Specializzazione*

La quota di iscrizione al Congresso comprende: kit congressuale (borsa, blocco, penna, badge), box lunch e documentazione ECM su richiesta.

> ISCRIVITI AL CONGRESSO <



Per ragioni organizzative, coloro che desiderano iscriversi alla SIGG ed usufruire della quota di iscrizione ridotta riservata ai Soci in regola, dovranno compilare la domanda di associazione direttamente sul sito web della Società (<https://www.sigg.it/diventa-socio-sigg-societa-italiana-gerontologia-geriatria/>) **entro e non oltre il 21 novembre 2021**. Per maggiori informazioni sulle modalità di associazione potrete visitare la pagina dedicata sul sito www.sigg.it.



66° SIGG
CONGRESSO
NAZIONALE

Geriatrics e Rinascita

Programma Avanzato

Cancellazione

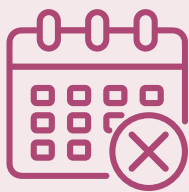

Cancellazione dell'evento per forza maggiore e impossibilità sopravvenuta

Nell'eventualità in cui il 66° Congresso Nazionale SIGG non potesse aver luogo per cause non imputabili agli organizzatori o per cause di forza maggiore (guerra, incendio, esplosione, inondazione, terremoto, sabotaggio, scioperi, provvedimenti legislativi o regolamentari italiani o stranieri, scoppio di epidemia, emergenza sanitaria, ecc.), gli organizzatori non sono tenuti ad alcun indennizzo per danni, costi o perdite sostenute, tra cui quota di iscrizione, spese di viaggio, soggiorno alberghiero e/o qualsiasi altra perdita diretta o indiretta o danno conseguente.



66° SIGG
CONGRESSO
NAZIONALE

Geriatrics e Rinascita

Programma Avanzato

Informazioni Scientifiche



Corsi pre-congressuali riservati ai Soci under 35

La SIGG, sempre attiva nell'ambito della formazione dei giovani, offre l'opportunità ai Soci Under 35, regolarmente iscritti al Congresso, di partecipare gratuitamente ai Corsi pre-congressuali, segnalando la preferenza sul sito:

Sigg2021.webaimgroup.eu



MERCOLEDÌ 1° DICEMBRE 2021

- | | |
|-------------|--|
| 10:00-14:00 | Corso
EQUILIBRIO ACIDO-BASE ED EMOGASANALISI |
| 10:00-14:00 | Corso
SALVIAMOGLI LA PELLE |
| 10:00-14:00 | Corso
FRAGILITÀ E STATO NUTRIZIONALE |
| 10:00-14:00 | Corso
VENTILAZIONE NON INVASIVA |
| 10:00-14:00 | Corso
L'ECOGRAFIA TORACICA NELL'ANZIANO |



Informazioni Scientifiche



ECM - Educazione Continua in Medicina

Il 66° Congresso Nazionale SIGG è inserito nel Piano Formativo anno 2021 AIM Education – Provider nr. 93 ed è stato accreditato presso la Commissione Nazionale per la Formazione Continua come segue:

- Professione: BIOLOGO - Disciplina: BIOLOGO
- Professione: EDUCATORE PROFESSIONALE - Disciplina: EDUCATORE PROFESSIONALE
- Professione: FISIOTERAPISTA - Disciplina: FISIOTERAPISTA
- Professione: INFERMIERE - Disciplina: INFERMIERE
- Professione: MEDICO CHIRURGO
Discipline: Anestesia e Rianimazione; Cardiologia; Chirurgia Generale; Chirurgia Vascolare; Continuità Assistenziale; Ematologia; Endocrinologia; Gastroenterologia; Geriatria; Igiene, Epidemiologia e Sanità Pubblica; Malattie dell'Apparato Respiratorio; Malattie Infettive; Malattie Metaboliche e Diabetologia; Medicina e Chirurgia di Accettazione e di Urgenza; Medicina Fisica e Riabilitazione; Medicina Generale (Medici di Famiglia); Medicina Interna; Microbiologia e Virologia; Nefrologia; Neurologia; Oncologia; Ortopedia e Traumatologia; Psichiatria; Psicoterapia; Scienza dell'Alimentazione e Dietetica; Urologia
- Professione: PSICOLOGO - Disciplina: PSICOTERAPIA; PSICOLOGIA
- Professione: TERAPISTA OCCUPAZIONALE - Disciplina: TERAPISTA OCCUPAZIONALE

GIORNATE ACCREDITATE	OBIETTIVO FORMATIVO	NUMERO IDENTIFICATIVO	CREDITI ASSEGNATI
1ª Giornata - Mercoledì 1 dicembre 2021	DI PROCESSO: 32 - Tematiche speciali del S.S.N. e/o S.S.R. a carattere urgente e/o straordinario individuate dalla Commissione nazionale per la formazione continua e dalle regioni/province autonome per far fronte a specifiche emergenze sanitarie con acquisizione di nozioni di processo	93-333230	n. 0,9
2ª Giornata - Giovedì 2 dicembre 2021	DI SISTEMA: 2 - Linee guida - protocolli - procedure	93-333275	n. 1,5
3ª Giornata - Venerdì 3 dicembre 2021	DI SISTEMA: 2 - Linee guida - protocolli - procedure	93-333311	n. 1,5
4ª Giornata - Sabato 4 dicembre 2021	DI SISTEMA: 2 - Linee guida - protocolli - procedure	93-333362	n. 1,2



Informazioni Scientifiche



CORSI

I corsi pomeridiani (n. 8) sono accreditati presso la Commissione Nazionale per la Formazione Continua e si svolgeranno in contemporanea dalle ore 14.30 alle ore 19.00 di Giovedì 2 dicembre 2021 e Venerdì 3 dicembre 2021.

Gli iscritti al Congresso avranno la possibilità di accedere gratuitamente ad un solo corso al giorno.

Le modalità di partecipazione saranno comunicate quanto prima sul sito: <https://sigg2021.webaimgroup.eu/>

GIOVEDÌ 2 DICEMBRE 2021 - ORE 14.30-19.00

	TITOLO CORSO	NUMERO IDENTIFICATIVO	CREDITI ASSEGNATI	NUMERO MASSIMO PARTECIPANTI
CORSO 1	CARDIOLOGIA GERIATRICA	93-333387	n. 2,8	n. 195
CORSO 2	IL GERIATRA E L'ORTOGERIATRIA	93-333437	n. 2,8	n. 140
CORSO 3	LONG TERM CARE	93-333493	n. 4	n. 75
CORSO 4	ONCOGERIATRIA/ENDOCRINOGERIATRIA	93-333506	n. 2,8	n. 120

VENERDÌ 3 DICEMBRE 2021 - ORE 14.30-19.00

	TITOLO CORSO	NUMERO IDENTIFICATIVO	CREDITI ASSEGNATI	NUMERO MASSIMO PARTECIPANTI
CORSO 5	CURARE LA DEMENZA, LA DEPRESSIONE E IL DELIRIUM IN OGNI TEMPO	93-333855	n. 2,8	n. 195
CORSO 6	IL GERIATRA E L'ORTOGERIATRIA	93-333890	n. 2,8	n. 140
CORSO 7	MALATTIE RESPIRATORIE NEL PAZIENTE ANZIANO	93-333997	n. 3,4	n. 120
CORSO 8	RICERCA GERIATRICA E BIOGERONTOLOGIA	93-334019	n. 4,3	n. 75



Informazioni Scientifiche



I corsi pomeridiani sono stati accreditati con i seguenti OBIETTIVI:

- Corsi dal n. 1 al n. 7 – di SISTEMA : 2 - Linee guida - protocolli – procedure
- Corso n. 8 - FORMATIVO TECNICO – PROFESSIONALE: 20 - Tematiche speciali del S.S.N. e/o S.S.R. a carattere urgente e/o straordinario individuate dalla Commissione nazionale per la formazione continua e dalle regioni/province autonome per far fronte a specifiche emergenze sanitarie con acquisizione di nozioni tecnico-professionali

Elenco Professioni e discipline accreditate per i Corsi Pomeridiani

- Professione: BIOLOGO - Disciplina: BIOLOGO
- Professione: EDUCATORE PROFESSIONALE - Disciplina: EDUCATORE PROFESSIONALE
- Professione: FISIOTERAPISTA - Disciplina: FISIOTERAPISTA
- Professione: INFERMIERE - Disciplina: INFERMIERE
- Professione: MEDICO CHIRURGO
Discipline: Anestesia e Rianimazione; Cardiologia; Ematologia; Chirurgia Generale; Chirurgia Vascolare; Continuità Assistenziale; Endocrinologia; Gastroenterologia; Geriatria; Igiene, Epidemiologia e Sanità Pubblica; Malattie Metaboliche e Diabetologia; Malattie dell'apparato Respiratorio; Malattie Infettive; Medicina e Chirurgia di Accettazione e di Urgenza; Medicina Fisica e Riabilitazione; Medicina Generale (Medici di Famiglia); Medicina Interna; Microbiologia e Virologia; Nefrologia; Neurologia; Oncologia; Ortopedia e Traumatologia; Psichiatria; Psicoterapia; Scienza dell'Alimentazione e Dietetica; Urologia;
- Professione: PSICOLOGO - Disciplina: PSICOTERAPIA; PSICOLOGIA
- Professione: TERAPISTA OCCUPAZIONALE - Disciplina: TERAPISTA OCCUPAZIONALE

PROVIDER ECM

AIM Education - Provider n. 93

Via G. Ripamonti, 129 - 20141 Milano

Tel. +39 02 56601.1 - Fax +39 02 70048585

cme@aimgroup.eu - www.aimeducation.it



66° SIGG
CONGRESSO
NAZIONALE

Geriatria e Rinascita

Programma Avanzato

Informazioni Scientifiche



Atti Congressuali

Gli abstract accettati per il Congresso (selezionati come young lectures e poster senza discussione) saranno pubblicati on-line in un fascicolo dal titolo "Atti congressuali SIGG 2021". La Segreteria Scientifica e l'Editore non sono responsabili di eventuali errori o inesattezze riportati nei testi.

Premio Golden Poster

Vengono istituite borse di merito pari a € 300,00 cadauna per premiare, ad insindacabile giudizio della Commissione, i migliori poster presentati da Giovani Soci SIGG, di età non superiore ai 35 anni, che risultino primo autore nei contributi scientifici proposti e regolarmente iscritti al Congresso. La consegna dei premi si terrà durante la giornata conclusiva del Congresso, sabato 4 dicembre.



*Programma Scientifico
Avanzato*



SALA 1

10:00-14:00

Corso



EQUILIBRIO ACIDO-BASE ED EMOGASANALISI

Ivo Casagrande (Pavia), Michele Cosimo Santoro (Roma)

- Indicazioni alla richiesta dell'emogasanalisi
- Le chiavi per l'interpretazione delle alterazioni acido-base
- Discussione interattiva di casi clinici (disordini acido-base semplici e misti)
- Insufficienza respiratoria e analisi dei gas nel sangue

11:10 ▪ Principi generali di prevenzione e trattamento
Mary Guerzoni (Modena)

11:30 ▪ Presidi e medicazioni per la prevenzione
Mary Guerzoni (Modena)

11:50 ▪ Trattamento delle lesioni avanzate
Mary Guerzoni (Modena)

12:10 ▪ Casi clinici – Prevenzione
Mary Guerzoni (Modena), Stefano Volpato (Ferrara)

13:00 ▪ Casi clinici – Trattamento
Mary Guerzoni (Modena), Stefano Volpato (Ferrara)

13:45 ▪ Conclusioni
Stefano Volpato (Ferrara)



SALA 2

10:00-14:00

Corso



SALVIAMOGLI LA PELLE

- 10:00 ▪ Introduzione al corso
Stefano Volpato (Ferrara)
- 10:10 ▪ Lesioni cutanee in Geriatria
Stefano Volpato (Ferrara)
- 10:30 ▪ Fisiopatologia e fattori di rischio
Stefano Volpato (Ferrara)
- 10:50 ▪ Caratteristiche cliniche e complicanze
Stefano Volpato (Ferrara)



SALA 3

10:00-14:00

Corso



FRAGILITÀ E STATO NUTRIZIONALE

- 10:00 ▪ Introduzione al corso
Francesco Landi (Roma)
- 10:10 ▪ La fragilità fisica nel soggetto anziano: eziopatogenesi e significato clinico
Pasquale Abete (Napoli)
- 10:40 ▪ Il ruolo dello stato nutrizionale
Pasquale Abete (Napoli)



- 11:00** ■ Valutazione dello stato funzionale e della fragilità
Riccardo Calvani (Roma)
- 11:20** ■ Valutazione dello stato nutrizionale
Matteo Tosato (Roma)
- 11:40** ■ Pausa
- 12:00** ■ Approccio terapeutico: supporto metabolico e nutrizionale
Francesco Landi (Roma)
- 12:20** ■ Approccio terapeutico: ruolo dell'esercizio fisico
Emanuele Marzetti (Roma)
- 12:40** ■ Valutazione dello stato nutrizionale: esercitazioni pratiche
Valutazione della fragilità: esercitazioni pratiche
Tutor vari
- 13:45** ■ Conclusioni
Pasquale Abete (Napoli)



SALA 4

10:00-14:00

Corso



VENTILAZIONE NON INVASIVA

- 10:00** ■ Fisiopatologia della ventilazione e degli scambi gassosi
Mariano Alberto Pennisi (Roma)
- 10:30** ■ Indicazioni alla NIV
Anna Zito (Roma)

- 11:00** ■ Modalità di programmazione del ventilatore e parametri ventilatori da impostare e monitorare
Antonio Greco (S. Giovanni Rotondo)
- 11:30** ■ Ossigeno ad alti flussi, tipi di ventilatore, circuiti e maschere
Chiara Rivera (Roma)
- 12:00** ■ La NIV nel malato ostruito
Mariangela Dagostino (S. Giovanni Rotondo)
- 12:30** ■ La NIV nel malato ristretto
Emiliana Meleo (Roma)
- 13:00** ■ Simulazione con ventilatore
Mariano Alberto Pennisi (Roma)



SALA 5

10:00-14:00

Corso



L'ECOGRAFIA TORACICA NELL'ANZIANO

- 10:00** ■ Introduzione, rationale del corso e attività del gruppo GRETA
Simone Scarlata (Roma)
- 10:10** ■ Principi base per l'utilizzo dell'ecografia toracica
Simone Scarlata (Roma)
- 10:25** ■ Evidenze sull'applicazione dell'ecografia toracica nell'anziano
Fulvio Lauretani (Parma)



- 10:40** ■ Diagnostica ecografica degli addensamenti parenchimali
Andrea Ticinesi (Parma)
- 10:55** ■ Diagnostica ecografica del versamento pleurico
Chiara Cattabiani (Parma)
- 11:10** ■ Pausa
- 11:30** ■ Diagnostica ecografica dello scompenso cardiaco e dell'edema polmonare acuto
Chukwuma Okoye (Pisa)
- 11:45** ■ Diagnostica ecografica nel trauma toracico
Monica Torrini (Firenze)
- 12:00** ■ L'ecografia diaframmatica: ambiti di applicazione e utilità nell'anziano
Simone Scarlata (Roma)
- 12:15** ■ Ruolo dell'ecografia toracica nella polmonite SARS-CoV-2
Antonio Nouvenne (Parma)
- 12:30** ■ Sessione pratica sugli ecografi
Tutor vari
- 13:50** ■ Conclusioni
Simone Scarlata (Roma)



14:00-15:00
VISITA DELL'AREA ESPOSITIVA



SALA PLENARIA

15:00-15:30

Cerimonia Inaugurale



**SALUTI DEL PRESIDENTE
E DELLE AUTORITÀ**

15:30-16:30

Simposio



STUDIO GEROCVID OBSERVATIONAL

Moderatore: Raffaele Antonelli Incalzi (Roma)

- L'impatto diretto del Covid-19 sulla salute degli anziani
Stefano Fumagalli (Firenze), Caterina Trevisan (Ferrara)
- L'impatto indiretto del Covid-19 sulla salute degli anziani
Alessandra Coin (Padova), Pietro Gareri (Catanzaro)
- Long Covid nell'anziano
Claudio Pedone (Roma), Chukwuma Okoye (Pisa)
- Discussione

16:30-16:50

Lettura



**LA STORIA DELLE GRANDI PANDEMIE: DALLA
PESTE DELL'EUROPA MEDIEVALE AL COVID-19**

Nicola Ferrara (Napoli)

Presiede: Roberto Bernabei (Roma)

16:50-17:10

Lettura



**IL VACCINO ANTINFLUENZALE NELL'ERA
COVID-19**

Francesco Landi (Roma)

Presiede: Gianlugi Vendemiale (Foggia)

17:10-17:50

Meet the Expert



**VACCINAZIONE ANTI-SARS-COV-2 NELLE
STRUTTURE RESIDENZIALI - STUDIO GEROVAX**

Moderatore: Claudio Pedone (Roma)

- Disegno dello studio
Graziano Onder (Roma)
- Dati preliminari
Alba Malara (Lamezia Terme)
- Discussione



17:50-18:10

Lettura



**USO DEI FARMACI NEGLI ANZIANI IN ITALIA:
IL RAPPORTO OSMED**

Francesco Trotta (Roma)

Presiede: Andrea Ungar (Firenze)

18:10-18:30

Lettura



**LINEE GUIDA SIGG SU MULTIMORBILITÀ E
POLITERAPIA**

Alessandra Marengoni (Brescia)

Presiede: Graziano Onder (Roma)

18:30-19:00

Lettura Magistrale



**L'ASSISTENZA AGLI ANZIANI IN ERA DI
PANDEMIA COVID-19**

Pierpaolo Sileri (Roma)

Presiede: Francesco Landi (Roma)



**19:00-20:00
WELCOME COCTAIL**



SALA PLENARIA

08:30-08:50

Lettura



L'APPROCCIO 'PERSON CENTERED' PER LA CURA DELLE PERSONE CON DEMENZA: I RISULTATI PRELIMINARI DI UN TRIAL MULTICENTRICO

Anna Castaldo (Milano)

Presiede: Vincenzo Canonico (Napoli)

08:50-09:50

Simposio



GESTIONE MULTIMENSIONALE DEL PAZIENTE DIABETICO DI TIPO 2 OVER 75 – CONSENSUS INTERSOCIETARIA

Moderatore: Francesco Purrello (Catania)

- Il danno osseo: puro concetto o implicazioni pratiche?
Nicola Napoli (Roma)
- Esiste una VMD per l'anziano diabetico?
Angelo Scuteri (Cagliari)
- I target ragionevoli della terapia nel grande vecchio
Edoardo Mannucci (Firenze)
- Discussione

09:50-10:10

Lettura



NUOVE STRATEGIE TERAPEUTICHE PER IL CONTROLLO DELL'IPERCOLESTEROLEMIA

Gianluigi Vendemiale (Foggia)

Presiede: Andrea Ungar (Firenze)

10:10-10:30

Lettura



PREVENZIONE DELL'HERPES ZOSTER NELL'ANZIANO

Francesco Landi (Roma)

Presiede: Mauro Cacciafesta (Roma)

10:30-11:00

Lettura



L'IMPEGNO DELLE IMPRESE DEL FARMACO NELLA LOTTA ALLA RESISTENZA ANTIMICROBICA

Loredana Bergamini (Roma)

Presiede: Dario Leosco (Napoli)

11:00-11:20

Lettura Italia Longeva



L'ADERENZA NELLA GOVERNANCE DELLA LONG-TERM CARE

Roberto Bernabei (Roma)

Presiede: Giulio Masotti (Firenze)



11:20-12:00

Meet the Expert



I DISTURBI DEL SONNO NELL'ANZIANO

Moderatore: Francesco Landi (Roma)

- Cambiamenti del sonno nel corso dell'invecchiamento
Giovambattista Desideri (L'Aquila)
- Gestione dei disturbi del sonno nell'anziano
Dario Arnaldi (Genova)
- Discussione

12:40-13:30

Meet the Expert



L'IMPORTANZA DELLA VALUTAZIONE DELLO STATO NUTRIZIONALE: STRATEGIE INNOVATIVE

Moderatore: Francesco Landi (Roma)

- Malnutrizione e sarcopenia nei pazienti Covid-19
Matteo Tosato (Roma)
- L'intervento nutrizionale
Stefano Volpato (Ferrara)
- Discussione

12:00-12:20

Lettura



PROFILO DEI PAZIENTI ANZIANI TRATTATI CON ANTIDEPRESSIVI NELLA RETE GEROCVID: FOCUS SUL TRAZODONE

Raffaele Antonelli Incalzi (Roma)
Presiede: Giuseppe Paolisso (Napoli)

12:20-12:40

Lettura



E' ANCORA NECESSARIA LA VACCINAZIONE ANTINFLUENZALE?

Stefania Maggi (Padova)
Presiede: Matteo Cesari (Milano)

13:30-14:30

Light Lunch



SALA PLENARIA

- CORSO -
Cardiologia Geriatrica

14:30-15:30

Simposio SIGG-SICGe



LA FIBRILLAZIONE ATRIALE NELL'ANZIANO

Moderatore: Alessandro Boccanelli (Roma)

- Screening nell'anziano e gestione terapeutica della fibrillazione atriale subclinica
Stefano Fumagalli (Firenze)



- Fibrillazione atriale e deterioramento cognitivo: l'importanza del ritmo sinusale e dell'anticoagulazione
Giovanni Zuliani, Marco Zuin (Ferrara)
- Cosa ci dicono gli studi sui pazienti anziani fragili
Mario Bo (Torino)
- Discussione

15:30-16:10 *Meet the Expert SIGG-ANMCO*



NUOVE PROSPETTIVE TERAPEUTICHE DELLO SCOMPENSO CARDIACO NEL PAZIENTE COMPLESSO

Moderatore: Niccolò Marchionni (Firenze)

- Il punto di vista del cardiologo
Nadia Aspromonte (Roma)
- Il punto di vista del geriatra
Giuseppe Zuccalà (Roma)
- Discussione

16:10-16:30

Break

16:30-17:50



Sessione

I geriatri di oggi incontrano i geriatri di domani: The Young Researchers' Symposium

Moderatore: Mauro Di Bari (Firenze)



16:30-16:50

Keynote Lecture

EFFICACIA E SICUREZZA DELLA TERAPIA ANTICOAGULANTE NELL'ANZIANO CON FIBRILLAZIONE ATRIALE

Angela Sciacqua (Catanzaro)



16:50-17:30

Young Lectures

- Fibrillazione atriale post-operatoria nel paziente anziano: ruolo del tessuto adiposo epicardico
Laura Petraglia (Napoli)
- La terapia anticoagulante orale in pazienti di età avanzata con fibrillazione atriale è ancora poco utilizzata. Un'analisi del registro GeroCovid della SIGG
Giulia Pelagalli (Firenze)
- I pazienti anziani con fibrillazione atriale ospedalizzati in Geriatria in Italia: studio osservazionale multicentrico
Enrico Brunetti (Torino)
- Terapia anticoagulante orale e declino della funzione renale nei pazienti anziani affetti da fibrillazione atriale non valvolare: dati di real world evidence
Giandomenico Severini (Catanzaro)



17:30-17:50

Domande e Discussione



17:50-19:00

Simposio SIGG-GIMSI-SIIA



LA SINCOPE IPOTENSIVA

Moderatori: Michele Brignole (Milano),
Guido Grassi (Monza), Andrea Ungar (Firenze)

- La sincope ipotensiva nel paziente iperteso
Gianfranco Parati (Milano)
- Sincope ipotensiva tra politerapia e multimorbilità
Pasquale Abete (Napoli)
- Ipertensione-ipotensione nell'anziano, il ruolo della misurazione della pressione e dell'ABPM
Giulia Rivasi (Firenze)
- Discussione

15:00-16:20



Sessione

***I geriatri di oggi incontrano i geriatri di domani:
The Young Researchers' Symposium***

Moderatori: Giuseppe Bellelli (Monza), Stefano Volpato (Ferrara)



15:00-15:20

Keynote Lecture

**IL GERIATRA COME REGISTA DEL TEAM
ORTOGERIATRICO**

Emilio Martini (Modena)



15:20-16:20

Young Lectures

- GIOG 2.0: nuovo studio osservazionale di coorte sui pazienti anziani con frattura di femore nei centri del Gruppo Italiano di Ortopediatria (GIOG)
Maria Cristina Ferrara (Monza)
- Autonomia funzionale e mortalità a 12 mesi in anziani con frattura di femore in setting ortogeriatrico: fattori di rischio e differenze di genere
Chiara Ceolin (Padova)
- Incidenza di anemia nel paziente anziano ricoverato per frattura di femore
Aurora Vitali (Ferrara)
- Osteosarcopenia nel paziente anziano dopo frattura di femore: un punto di vista terapeutico dal mondo reale
Marta Natali (Genova)



16:00-16:20

Domande e Discussione



SALA 1

-CORSO-

Il Geriatra e l'Ortopediatria

14:30-15:00

Lettura SIGG-SIOMMMS



**LA PREVENZIONE SECONDARIA DELLE CADUTE
E DELLE FRATTURE**

Iacopo Chiodini (Milano)
Presiede: *Stefania Maggi (Padova)*



16:20-16:40

Lettura



LE BARRIERE ALL'INTERVENTO CHIRURGICO PRECOCE: LA CORRETTA GESTIONE DELLA MULTIMORBILITÀ

Astrid Ursula Behr (Padova)

Presiede: Donatella Calvani (Prato)

16:40-17:10

Break

17:10-17:30

Lettura



MODELLI PREDITTIVI E ORGANIZZATIVI PER PREVENIRE LE CADUTE

Alberto Dal Molin (Novara)

Presiede: Roberto Lacava (Catanzaro)

17:30-18:50



Sessione

I geriatri di oggi incontrano i geriatri di domani: The Young Researchers' Symposium

Moderatori: Chiara Mussi (Modena), Amedeo Zurlo (Ferrara)



17:30-18:00

Keynote Lecture

PREVENZIONE E MANAGEMENT DEL DELIRIUM NEL PAZIENTE CON FRATTURA DI FEMORE

Alessandro Morandi (Cremona)



18:00-18:30

Young Lectures

- Associazione tra sarcopenia e delirium in pazienti

anziani ospedalizzati per frattura di femore prossimale
Arianna Sala (Ferrara)

- Indici di fragilità nell'anziano con frattura di femore: il colesterolo
Riccardo Bernardini (Roma)
- Impatto dei livelli di ansia sulla densità minerale ossea in donne in post-menopausa in trattamento con bifosfonati orali: risultati di uno studio di coorte longitudinale
Federica Bellone (Messina)



18:30-18:50

Domande e Discussione

18:50-19:00

Conclusioni



Stefano Volpato (Ferrara)



SALA 2

**- CORSO -
 Long Term Care**

14:30-15:30

Simposio



LA SICUREZZA E LA CONTINUITÀ DELLE CURE SUL TERRITORIO

Moderatore: Alessandra D'Introno (Brindisi)

- La relazione affettiva degli anziani in RSA e la loro qualità di vita
Stefano Eleuteri (Roma)



- La gestione dell'anziano in RSA nel periodo Covid-19
Serafina Fiorillo (Catanzaro)
- Sicurezza nelle long term care
Antonino Maria Cotroneo (Torino)
- Discussione

15:30-15:50

Letture



LONG TERM CARE: QUALE PAZIENTE È PIÙ APPROPRIATO?

Angela Marie Abbatecola (Frosinone)
Presiede: *Elisabetta Tonon (Pistoia)*

15:50-17:15



Sessione

**I geriatri di oggi incontrano i geriatri di domani:
The Young Researchers' Symposium**

Moderatore: *Anna Castaldo (Milano)*



15:50-16:10

Keynote Lecture

**VALUTAZIONE MULTIDIMENSIONALE
DELL'ANZIANO: UNO STUDIO CROSS-SECTIONAL**

Marco Di Muzio (Roma)



16:10-17:00

Young Lectures

- Caratteristiche cliniche dei pazienti affetti da demenza in un ambulatorio di Cardiogeriatrics: importanza della valutazione multidimensionale

geriatrics

Prisca Elgorni Basevi (Modena)

- Il declino cognitivo in una coorte di anziani ospedalizzati: la valutazione multidimensionale
Marika Lo Monaco (Palermo)
- Impatto della valutazione multidimensionale geriatrics sul paziente anziano fragile in Pronto Soccorso: risultati preliminari del lavoro della Frailty Unit
Sara Salini (Roma)
- Implementazione delle cure igieniche orali nelle LTC
Tatiana De Pascalis (Milano)
- L'utilizzo della mHealth per il monitoraggio dell'aderenza terapeutica nel paziente anziano al domicilio: una revisione sistematica della letteratura
Sara Dionisi (Rieti)



17:00-17:15

Domande e Discussioni

17:15-17:35

Break

17:35-17:55

Letture



L'OSPEDALE AL DOMICILIO AI TEMPI DEL COVID-19

Vittoria Tibaldi (Torino)
Presiede: *Pietro Gareri (Catanzaro)*



17:55-19:00

Simposio



**PRENDERSI CURA DELLA PERSONA ANZIANA
NEL TERRITORIO**

Moderatore: Paolo Olivo (Udine)

- Burnout operatori
Francesca Santagata (Torino)
- Educazione caregiver - Progetto CaNP 'Casa Nel Parco'
Daniele Calò (Torino)
- Percorsi di cura in teleassistenza per le persone con patologie croniche
Martina Voulaz (Torino)
- Discussione



14:50-15:10

Lettura

**PREVENZIONE DELL'OSTEOPOROSI NELLA
MALATA ANZIANA CON TUMORE ALLA
MAMMELLA**

Fiammetta Monacelli (Genova)



15:10-15:30

Lettura

**TUMORE AL POLMONE: OUTCOMES DI
SOPRAVVIVENZA E GESTIONE OTTIMALE DEL
PAZIENTE GERIATRICO**

Emilio Bria (Roma)

15:30-16:40



Sessione

**I geriatrici di oggi incontrano i geriatrici di domani:
The Young Researchers' Symposium**

Moderatore: Alessio Nencioni (Genova)



15:30-15:50

Keynote Lecture

**IL GERIATRA: PLAYMAKER DELLE CURE
ONCOLOGICHE DEL PAZIENTE ANZIANO**

Giuseppe Ferdinando Colloca (Roma)



15:50-16:30

Young Lectures

- Accuratezza prognostica di fragilità nei pazienti anziani con mieloma multiplo sul tempo di ospedalizzazione: due score a confronto
Mariya Muzyka (Genova)



SALA 3

-CORSO-

Oncogeriatría/Endocrinogeriatría

14:30-15:30



Sessione

ONCOGERIATRIA

Moderatore: Antonio Gambardella (Napoli)



14:30-14:50

Lettura

**SARCOPENIA E CHEMIOTERAPIA: ASPETTI
NUTRIZIONALI**

Rachele Antognoli (Pisa)



- Persistent pain and frailty in oncological adults undergoing rehabilitation
Silvia Crosignani (Milano)
- "Chi l'ha visto?" - Sindrome da scomparsa dei dotti biliari (VBDS) in pazienti anziani affetti di Linfoma di Hodgkin
Lucia Pendenza (L'Aquila)
- Monitoraggio della presa in carico dei pazienti oncogeriatrici in terapia medica durante la pandemia da SARS-CoV-2
Igino Maria Pompili (Pisa)

 **16:30-16:40** *Domande e Discussione*

16:40-17:00

Break 

17:00-18:00  *Sessione*
ENDOCRINOGERIATRIA
Moderatore: Fabio Monzani (Pisa)

 **17:00-17:20** *Lettura*
EFFETTI SISTEMICI DEL TESTOSTERONE: QUANDO E COME SOMMINISTRARLO
Antonio Aversa (Catanzaro)

 **17:20-17:40** *Lettura*
DISFUNZIONE TIROIDEA E SCOMPENSO CARDIACO
Chukwuma Okoye (Pisa)

 **17:40-18:00** *Lettura*
TUMORI NEUROENDOCRINI NELL'ANZIANO
Roberto Modica (Roma)

18:00-19:00  *Sessione*
I geriatri di oggi incontrano i geriatri di domani: The Young Researchers' Symposium
Moderatore: Antonio Aversa (Catanzaro)

 **18:00-18:20** *Keynote Lecture*
L'ENDOCRINOGERIATRIA
Fabio Monzani (Pisa)

 **18:20-18:50** *Young Lectures*

- Confronto tra la funzione tiroidea dei pazienti grandi anziani ospedalizzati per polmonite da SARS-CoV-2 e per polmonite NO-Covid relata
Bianca Lemmi (Pisa)
- Quesiti clinici in corso di terapia sostitutiva con testosterone nel paziente anziano con panipopituitarismo
Irene Zucchini (Parma)
- Integrazione di vitamina D nell'anziano: confronto tra colecalciferolo e calcifediolo
Giulia Coppini (Pisa)

 **18:50-19:00** *Domande e Discussione*



SALA PLENARIA

08:30-09:30

Simposio



Gruppo di Studio "La cura nella fase terminale della vita"

PERCHÉ IL GERIATRA DEVE ESSERE ANCHE PALLIATIVISTA?

Moderatore: Massimo Petrini (Roma)

- Il geriatra palliativista
Vito Orlando (Udine)
- Le peculiarità delle cure palliative per il paziente geriatrico
Franco Romagnoni (Ferrara)
- Pianificazione delle cure come percorso di verità e capacità di comunicazione
Eleonora Fernandi (Piacenza)
- L'attualità delle Cure Palliative
Gino Gobber (Trento)
- Discussione

09:30-09:50

Lettura



IL TRATTAMENTO DEL DIABETE MELLITO NELL'ANZIANO CARDIOPATICO

Giuseppe Paolisso (Napoli)

Presiede: Franco Rengo (Napoli)

09:50-10:10

Lettura



L'USO DEI DOAC: DAI BIG-DATA AL TRATTAMENTO INDIVIDUALE

Niccolò Marchionni (Firenze)

Presiede: Nicola Ferrara (Napoli)

10:10-10:50

Meet the Expert



LA TERAPIA ANTICOAGULANTE NELL'ANZIANO

Moderatore: Giovambattista Desideri (L'Aquila)

- Il timing del bridge tra eparina e DOACs
Mario Bo (Torino)
- Ultime evidenze sull'efficacia e la sicurezza dei DOAC nel paziente anziano
Giuseppe Rengo (Napoli)
- Discussione

10:50-11:10

Lettura



L'IMPORTANZA DELLO SPORT NELL'ANZIANO

Maurizio Casasco (Roma)

Presiede: Francesco Landi (Roma)

11:10-11:30

Lettura



LA GERIATRIA 2021 NELL'OSPEDALE E NON SOLO

Andrea Ungar (Firenze)

Presiede: Giulio Masotti (Firenze)



11:30-12:10

Meet the Expert



IL DOLORE NELL'ANZIANO

Moderatore: Marco Bertolotti (Modena)

- Update sul trattamento del dolore
Antonio Cherubini (Ancona)
- Il trattamento della stipsi da oppioidi
Alice Laudisio (Roma)
- Discussione

12:10-13:10

Simposio



L'AMILOIDOSI NEL PAZIENTE ANZIANO

Moderatore: Francesco Corica (Messina)

- Amiloidosi cardiaca
Dario Leosco (Napoli)
- Amiloidosi valvolare nei pazienti con stenosi aortica:
un nuovo scenario clinico?
Valentina Parisi (Napoli)
- La neuropatia amiloidotica
Maria Nolano (Telesse Terme)
- Discussione

13:10-13:30

Lettura



NUTRACEUTICA E MONOPAUSA

Anna Picca (Roma)

Presiede: *Graziamaria Corbi (Campobasso)*

13:30-14:30

Light Lunch



SALA PLENARIA

- CORSO -

*Curare la Demenza, la Depressione e
il Delirium in ogni tempo*

14:30-14:50

Lettura



**CURARE LA MALATTIA DI ALZHEIMER OGGI E
DOMANI: ETÀ E ANTICORPI MONOCLONALI**

Alessandro Padovani (Brescia)

Presiede: *Nicola Ferrara (Napoli)*

14:50-15:50

Simposio SIGG-AIP



CURARE LA DEPRESSIONE

Moderatore: *Marco Trabucchi (Brescia)*

- Curare la depressione nel giovane e grande anziano
Claudio Vampini (Verona)



- La depressione nell'anziano ricoverato in ospedale
Renzo Rozzini (Brescia)
- La diagnosi differenziale fra il declino cognitivo e la depressione nel grande anziano
Angelo Bianchetti (Brescia)
- Discussione

15:50-16:10

Lettura



**MALATTIE CARDIOVASCOLARI,
INFIAMMAZIONE E DEMENZA**

Enrico Mossello (Firenze)

Presiede: Raffaele Marfella (Napoli)

16:10-16:30

Break

16:30-17:10

Meet the Expert



**NEUROINFIAMMAZIONE E
DISTURBI COGNITIVI**

Moderatore: Giovanni Gelmini (Parma)

- Neuroinfiammazione e ruolo del BDNF low dose nella modulazione dei markers di aging cerebrale
Claudio Giuseppe Molinari (Novara)
- Infiammazione, neuroinfiammazione e long-term Covid: what's new, what's true
Giuseppe Bellelli (Monza)
- Discussione

17:10-18:40 *Sessione*
***I geriatri di oggi incontrano i geriatri di domani:
The Young Researchers' Symposium***
Moderatore: Luca Serchisu (Cagliari)

17:10-17:30 *Keynote Lecture*
**L'ASSISTENZA TERRITORIALE AL MALATO DI
DEMENTIA DURANTE LA PANDEMIA**
Marco Canevelli (Roma)

17:30-18:30 *Young Lectures*

- Pazienti anziani in un reparto riabilitativo: effetto delle misure di isolamento e dell'assenza di caregiver sul rischio di delirium, sulla durata della degenza e sulla prescrizione di antipsicotici
Andrea Volpini (Brescia)
- Il delirium in riabilitazione: risultati dello studio multicentrico
Chiara Sidoli (Monza)
- Development and validation of a Frailty Index in Primary Care in Italy: the Health-Search Frailty Index
Alberto Zucchelli (Brescia)
- Relazione tra funzione endoteliale e performance esecutive nei soggetti anziani dello studio svedese PIVUS (Prospective Investigation of Vasculature in Uppsala Seniors)
Chiara Fazio (Parma)



- Caratterizzazione di Foggy Brain nel Long Covid: i risultati di un Day Hospital Post-Covid
Cristina Pais (Roma)
- Impatto dei livelli sierici di leptina e adiponectina sullo sviluppo di infarti cerebrali in pazienti con deficit cognitivo lieve e con malattia di Alzheimer
Giovanni Carbone (Napoli)



18:30-18:40 *Domande e Discussione*

18:40-19:00

Conclusioni



Giovanni Zuliani (Ferrara)



SALA 1

-CORSO-
Nutrizione e Anziano

14:30-14:40

Lettura



LA DISFAGIA NELL'ANZIANO

Chiara Mussi (Modena)

Presiede: Giampaolo Bianchi (Bologna)

14:50-15:50

Simposio



RISULTATI DEL PROGETTO SPRINTT

Moderatore: Roberto Bernabei (Roma)

- Fragilità fisica e sarcopenia come target di intervento
Matteo Cesari (Milano)
- Intervento multicomponente per la prevenzione della disabilità
Marcello Maggio (Parma)
- Risultati dello SPRINTT trial
Riccardo Calvani (Roma)
- Discussione

15:50-16:10

Lettura



MASSA MAGRA E METABOLISMO DEGLI AMINOACIDI ESSENZIALI IN SALUTE E PATOLOGIA

Mariangela Rondanelli (Pavia)

Presiede: Dario Leosco (Napoli)

16:10-16:30

Break

16:30-17:10

Meet the Expert



PROBLEMATICHE NUTRIZIONALI NEL PAZIENTE COMORBIDO

Moderatore: Giuseppe Sergi (Padova)



- Nell'insufficienza epatica
Gaetano Serviddio (Foggia)
- Nell'insufficienza renale
Andrea Corsonello (Cosenza)
- Discussione

17:10-17:30

Lettura



MICROBIOMA E INFIAMMAZIONE

Antonio Gasbarrini (Roma)
Presiede: Marco Zoli (Bologna)

17:30-19:00



Sessione

***I geriatri di oggi incontrano i geriatri di domani:
 The Young Researchers' Symposium***

Moderatore: Alessandro Cavarape (Udine)



17:30-17:50

Keynote Lecture

NUTRIZIONE E ANZIANO

Emanuele Marzetti (Roma)



17:50-18:50

Young Lectures

- Ruolo prognostico dello stato nutrizionale nella popolazione geriatrica ospedalizzata per infezione da SARS-CoV-2: uno studio monocentrico
Giovanni Serafini (Bologna)

- Determinanti del rischio nutrizionale nel paziente anziano con deterioramento cognitivo
Andrea Cavalli (Roma)
- L'assunzione di proteine animali è inversamente associata alla mortalità negli anziani residenti in comunità: lo studio InChianti
Massimiliano Fedecostante (Ancona)
- Associazione tra indice infiammatorio alimentare e funzione polmonare in un gruppo di anziani sani
Anna Citron (Padova)
- L'ecografia muscolare nello studio della fragilità: un nuovo dominio strumentale di valutazione multidimensionale geriatrica?
Leonardo Bencivenga (Napoli)



18:50-19:00

Domande e Discussione



SALA 2

-CORSO-

Malattie Respiratorie nel Paziente Anziano

14:30-14:50

Lettura



MALATTIE RESPIRATORIE RARE NELL'ETÀ AVANZATA: UN PROBLEMA SOTTOVALUTATO?

Vincenzo Carnovale (Napoli)
Presiede: Mario Felici (Arezzo)



14:50-16:05  **Sessione**
I geriatri di oggi incontrano i geriatri di domani:
The Young Researchers' Symposium
Moderatore: Fabio Salvi (Ancona)

 **14:50-15:10** **Keynote Lecture**
FRAGILITÀ E COVID-19
Diana Lelli (Roma)

 **15:10-15:50** **Young Lectures**

- L'effetto della fragilità sulla mortalità in ospedale in pazienti affetti da Covid-19: lo studio FraCovid
Valentina Maria Deiana (Monza)
- L'impatto della fragilità durante e dopo la riabilitazione respiratoria
Panaiotis Finamore (Roma)
- Covid-19, fragilità e mortalità a lungo termine in una ampia coorte di anziani ospedalizzati e non
Francesco Tonarelli (Firenze)
- Il "Long Covid-19" nei pazienti anziani: caratteristiche cliniche e possibili interventi
Maria Beatrice Zazzara (Roma)

 **15:50-16:05** **Domande e Discussione**

16:05-16:25 **Lettura**
 **LA BPCO NEL PAZIENTE COMORBIDO**
Claudio Pedone (Roma)
Presiede: Antonio Greco (S.G. Rotondo)

16:25-16:45 **Break** 

16:45-17:05 **Lettura**
 **NON SOLO OSTRUZIONE: LE PATOLOGIE RESTRITTIVE NEL PAZIENTE ANZIANO**
Simone Scarlata (Roma)
Presiede: Roberto Brugiolo (Venezia)

17:05-17:25 **Lettura**
 **LA TELEMEDICINA NELLA GESTIONE DELLE PATOLOGIE RESPIRATORIE: TRA OPPORTUNITÀ E BARRIERE**
Pietro Gareri (Catanzaro)
Presiede: Saverio Marino (Napoli)

17:25-18:30  **Sessione**
I geriatri di oggi incontrano i geriatri di domani:
The Young Researchers' Symposium
Moderatore: Enrico Mossello (Firenze)



66°

SIGG
CONGRESSO
NAZIONALE

Geriatría e Rinascita

Programma Avanzato

3ª GIORNATA CONGRESSUALE

VENERDÌ 3 DICEMBRE 2021



17:25-17:45

Keynote Lecture

**POLMONITE DA COVID-19: COSA È CAMBIATO,
COSA ABBIAMO IMPARATO**

Raffaele Antonelli Incalzi (Roma)



17:45-18:15

Young Lectures

- Il timing della ventilazione non invasiva in pazienti affetti da polmonite interstiziale bilaterale SARS-CoV-2 relata
Sonia Zotti (Roma)
- Presentazione clinica di Covid-19 nel paziente anziano ospedalizzato: variabilità e valore prognostico. Risultati dallo studio GeroCovid
Francesca Remelli (Ferrara)
- L'utilità del telemonitoraggio in pazienti dimessi dopo polmonite da Covid-19
Chiara Peccenini (Roma)



18:15-18:30

Domande e Discussione

18:30-18:50

Lettura



**TOSSE CRONICA: UN 'UNMET NEED' NEL
PAZIENTE ANZIANO?**

Antonio De Vincentis (Roma)

Presiede: Alfio Cimino (Siracusa)

18:50-19:00



Conclusioni



SALA 3

-CORSO-

Ricerca Geriatrica e Biogerontologia

14:30-16:10



Sessione 1

Conduce: Giuseppe Rengo (Napoli)



14:30-14:50

Lettura

**SENESCENZA E RIGENERAZIONE EPATICA:
RUOLO DEL BILANCIO REDOX**

Francesco Bellanti (Foggia)



14:50-15:10

Lettura

**RUOLO POTENZIALE DELLA GALECTINA 3 COME
PREDITTORE DI DANNO CARDIACO IN PAZIENTI
AFFETTI DA COVID-19**

Alessandro Cannavo (Napoli)



15:10-15:30

Lettura

SARS-COV-2 E NEUROINFIAMMAZIONE

Beatrice Arosio (Milano)



 15:30-15:50

Letture

LA BIOGERONTOLOGIA IN ITALIA

Alessio Nencioni (Genova)

 15:50-16:10

Domande e Discussione

16:10-16:30

Break 

16:30-19:00



Sessione 2

Conduce: Maria Rosaria Rizzo (Napoli)

 16:30-16:50

Letture

**RUOLO DEL SISTEMA IGF-1/INSULINA
NELL'INVECCHIAMENTO IN BUONA SALUTE**

Giovanni Vitale (Milano)

 16:50-17:10

Letture

**BIOMARCATORI EPIGENETICI PREDITTIVI DI
MORTALITÀ IN PAZIENTI CON MULTIMORBIDITÀ**

Francesco Piacenza (Ancona)

 17:10-17:30

Letture

**QUALI SONO LE PRIORITÀ PER I PAZIENTI A RISCHIO
DI DECADIMENTO COGNITIVO E FUNZIONALE?**

Luisa Sist (Bologna)



17:30-17:45

Domande e Discussione



17:45-18:45

Young Lectures

- Ruolo dell'amiloidosi nella patogenesi della stenosi aortica nel paziente anziano
Maddalena Conte (Napoli)
- Pregressa infezione da SARS-CoV-2 e riospedalizzazione nei pazienti anziani: impatto sulla risposta infiammatoria sistemica e sulla composizione corporea
Aurelio Lo Buglio (Foggia)
- The care-related burden of family caregivers is associated with frailty and optimism evaluated in older outpatients
Concetto Principato (Messina)
- Predizione del rischio di peggioramento delle disabilità nella pratica clinica
Federica Quarata (Roma)
- Il ruolo del Sunfrail tool nello screening della fragilità in un'ottica di integrazione territorio-ospedale
Yari Longobucco (Parma)
- La sarcopenia come potenziale substrato biologico della Long Covid-19 Syndrome: prevalenza, caratteristiche cliniche e fattori di rischio
Francesca Ciciarello (Roma)



18:45-19:00

Domande e Discussione



SALA PLENARIA

08:30-09:00



*Premio
Giovani Soci*

09:00-10:00

Simposio



**ANZIANO A 360° - IL RUOLO DEL GERIATRA
SULL'APPROPRIATEZZA DELL'APPROCCIO
TERAPEUTICO**

Moderatore: Dario Leosco (Napoli)

- Il trattamento anticoagulante orale nella prevenzione dell'ictus ischemico nel paziente anziano comorbido con fibrillazione atriale
Giovambattista Desideri (L'Aquila)
- Presentazione caso clinico
Relatore da definire
- Il corretto uso dell'anticoagulante nell'anziano comorbido con fibrillazione atriale e SCA
Giorgio Basile (Messina)
- Presentazione caso clinico
Relatore da definire
- Discussione

10:00-10:20

Lettura



**LA VACCINAZIONE ANTI-PNEUMOCOCCICA
NELL'ANZIANO**

*Francesco Cacciatore (Napoli)
Presiede: Stefania Maggi (Padova)*

10:20-10:40

Lettura



**L'INTELLIGENZA ARTIFICIALE PER IL GERIATRA
DEL FUTURO**

*Fabrizia Lattanzio (Ancona)
Presiede: Raffaele Antonelli Incalzi (Roma)*

10:40-11:40

Simposio



**Gruppo Young Epidemiologist SIGG
GRUPPO YES E RICERCA EPIDEMIOLOGICA IN
GERIATRIA: DALLA TEORIA ALLA PRATICA**

Moderatore: Claudio Pedone (Roma)

- Un anno di YES: non solo Covid
Diana Lelli (Roma)
- Dalla ricerca alla clinica: strumenti di valutazione multidimensionale scopo-specifica
Antonio D'Errico (Orbetello, Siena), Ilaria Parrotta (Lecce)
- Strutturare una raccolta dati: focus su REDCap
Alberto Zucchelli (Brescia)
- Discussione



11:10-12:15

Take Home Messages



COVID-19

Introduzione: Francesco Landi (Roma)

- JUNIOR Keynote
Caterina Trevisan (Ferrara)
- JUNIOR Keynote
Nicola Acampora (Roma)

12:50-13:25

Take Home Messages



DEMENZA / DEPRESSIONE / DELIRIUM

Introduzione: Alessandra Marengoni (Brescia)

- JUNIOR Keynote
Valeria Calsolaro (Pisa)
- JUNIOR Keynote
Grazia Daniela Femminella (Napoli)

12:15-12:50

Take Home Messages



CARDIOLOGIA GERIATRICA

Introduzione: Andrea Ungar (Firenze)

- JUNIOR Keynote
Pasquale Campana (Napoli)
- JUNIOR Keynote
Enrico Brunetti (Torino)

13:25-13:30

Conclusioni del Presidente



Francesco Landi (Roma)



POSTER SENZA DISCUSSIONE

I LAVORI SONO SUDDIVISI PER TOPIC E PUBBLICATI
IN ORDINE ALFABETICO DEL PRIMO AUTORE



ANEMIE

P.01 DIFFERENZE DI GENERE TRA I DETERMINANTI
DELL'ANEMIA IN UNA POPOLAZIONE GERIATRICA
AMBULATORIALE

G. Demelas, F. Zanda, F. Cherchi, B. Mura, C. Podda, N. Neri,
E. Bernardini, M.I. Scionis, L. Piano, E. Marrone, A. Mandas,
A. Scuteri (Cagliari, Sassari)

P.02 IMPATTO DELL'ANEMIA SULLA FUNZIONE MOTORIA

S. Putzu, A. Musu, V. Piras, L. Stanisci, C. Pisano, D. Dessi,
S. Rota, G. Farris, S. Serreli, B. Mura, A. Scuteri, A. Mandas
(Cagliari, Sassari)



CARDIOLOGIA GERIATRICA

P.03 RISCHIO DI ARRESTO CARDIACO IN CORSO DI
INFEZIONI ACUTE: LA FLOGOSI SISTEMICA PROLUNGA
IN MANIERA DIRETTA L'INTERVALLO QTC MEDIANTE
EFFETTI CITOCHINO-MEDIATI SULL'ESPRESSIONE DEI
CANALI DEL POTASSIO

R. Accioli, V. Salvini, F. Salvadori, D. Verrengia, F. Laghi Pasini,
P.E. Lazzarini, P.L. Capecci (Siena)

P.04 EFFETTI A LUNGO TERMINE DEL TRATTAMENTO CON
SACUBITRIL/VALSARTAN SULLA FUNZIONE COGNITIVA
E SULL'AUTONOMIA FUNZIONALE IN PAZIENTI ANZIANI
AFFETTI DA SCOMPENSO CARDIACO CRONICO

G. Armentaro, A.F. Toscani, M. Divino, V. Condoleo, M. Spinali,

R. Battaglia, M. Magurno, S. Miceli, R. Maio, B. Caroleo,
M. Perticone, A. Sciacqua (Catanzaro)

P.05 UTILIZZO DI FARMACI IPOLIPEMIZZANTI E PROFILI
DELLO STATO DI SALUTE IN PAZIENTI ANZIANI
OSPEDALIZZATI

M. Bertolotti, C. Franchi, G. Lancellotti, S. Di Salvatore, A. Nobili,
P. Mannucci, C. Mussi, I. Ardoino (Modena, Milano)

P.06 TERAPIA ANTICOAGULANTE ORALE NEI GRANDI
ANZIANI FRAGILI CON FIBRILLAZIONE ATRIALE:
MODIFICHE DELLA PRESCRIZIONE NEL TEMPO

A.M. Calabrese, I.M. Pompilii, C. Okoye, V. Morelli, T. Mazzarone,
E. Bianchi, U. Peta, F. Monzani (Pisa)

P.07 PROTOCOLLO DI TELEMEDICINA PER LA GESTIONE E
LA STRATIFICAZIONE DEL RISCHIO DI PAZIENTI ANZIANI
CON SCOMPENSO CARDIACO CRONICO DURANTE LA
PANDEMIA COVID-19: LA VALUTAZIONE PROGNOSTICA
A MEDIO TERMINE

V. Camartini, F. Orso, M. Migliorini, A. Herbst, S. Vircioglio, C. Ghiara,
S. Tognelli, G. Lucarelli, G. Fortini, A. Pratesi, E. Mossello, M. Di Bari,
N. Marchionni, A. Ungar, S. Baldasseroni, F. Fattirolli (Firenze)

P.08 UTILITÀ DEGLI SCREENING NUTRIZIONALI PER LA
PROGNOSI IN PAZIENTI CON SCOMPENSO CARDIACO

V. Castaldo, M. Tonizzo, A. Cavarape (Udine, Pordenone)

P.09 UTILITÀ DEI BIOMARKERS CARDIACI NELLA PROGNOSI
DI MIGLIOR OUTCOME NELLO SCOMPENSO CARDIACO
ACUTO: RELAZIONE TRA INSULINA RESISTENZA
MIOCARDICA INDOTTA DA IPERURICEMIA E
SCOMPENSO CARDIACO

A. Cavarape, M. Tonizzo, V. Castaldo (Udine, Pordenone)



66°

SIGG
CONGRESSO
NAZIONALE

Geriatrics and Rebirth

Programma Avanzato

POSTER SENZA DISCUSSIONE

P.10 IMPATTO DEL GENERE E DELL'ETÀ NELL'EVOLUZIONE DELL'IPERTENSIONE VALUTATA CON MONITORAGGIO ABPM

F. Curri, C. Curreri, A. Scilla Foti, L. Patetta, C. Simion, L. Melchiori, E. Bensi, F. Catalani, M. Sartori, C. Trevisan, G. Sergi (Padova, Ferrara)

P.11 L'OCCHIO VEDE CIÒ CHE LA MENTE CONOSCE: LA SINDROME DI TWIDDLER

F. Di Tommaso, G. Ceccanti, L. Pendenza, M.C. Stornelli, G. Mauti, M. Carrozza, C.E. Ippoliti, G. Desideri (L'Aquila, Avezzano)

P.12 SACUBITRIL/VALSARTAN È BEN TOLLERATO NEI PAZIENTI ANZIANI AFFETTI DA SCOMPENSO CARDIACO A FRAZIONE D'EIEZIONE RIDOTTA? DATI PRELIMINARI DI UN PICCOLO REGISTRO REAL-WORD

A. Herbst, F. Orso, G. Lucarelli, V. Camartini, S. Viriciglio, S. Tognelli, G. Fortini, C. Ghiara, M. Migliorini, F. Fattirolli, N. Marchionni, M. Di Bari, A. Ungar, S. Baldasseroni (Firenze, Pistoia, Grosseto)

P.13 FENOTIPIZZAZIONE CLINICA TRAMITE MACHINE-LEARNING DEL PAZIENTE ANZIANO FRAGILE A RISCHIO DI RECIDIVA DI SCOMPENSO O MORTE NEI PRIMI 3 MESI POST-DIMISSIONE

T. Mazzarone, C. Okoye, D. Guarino, S. Rogani, I.M. Pompilli, E. Bianchi, A.M. Calabrese, R. Franchi, C. Guerrini, V. Morelli, U. Peta, L. Maccioni, F. Monzani (Pisa)

P.14 TERAPIA DI RESINCRONIZZAZIONE CARDIACA IN PAZIENTI IN ETÀ GERIATRICA AFFETTI DA DIABETE MELLITO DI TIPO 2: OTTIMIZZAZIONE AUTOMATICA VS. ECO-GUIDATA

R. Montillo, S. Mazza, F. Turriziani, C. Sardu, R. Marfella, G. Paolisso (Napoli)

P.15 PREVALENCE AND IMPACT OF FRAILITY IN PATIENTS WITH ATRIAL FIBRILLATION: A SYSTEMATIC REVIEW AND META-ANALYSIS

M. Proietti, G.F. Romiti, V. Raparelli, I. Diemberger, G. Boriani, E. Marzetti, G. Lip, M. Cesari (Milano, Roma, Ferrara, Bologna, Modena, Liverpool)

P.16 LA VALUTAZIONE DELLA FRAGILITÀ NELL'ANZIANO IPERTESO: STRUMENTI DI MISURA A CONFRONTO

G. Rivasi, G. Turrin, V. Tortù, M.F. D'Andria, A. Coscarelli, L. Ceolin, M. Rafanelli, E. Mossello, A. Ungar (Firenze)

P.17 LO SCORE TELEHFCOVID-19, FOLLOW UP A UN MESE: UN APPROCCIO DI TELEMEDICINA PER SEGUIRE I PAZIENTI ANZIANI CON SCOMPENSO CARDIACO CRONICO DURANTE LA PANDEMIA DA COVID-19

C. Salucci, E. Girardi, F. Orso, A. Herbst, M. Migliorini, C. Ghiara, S. Viriciglio, V. Camartini, S. Tognelli, G. Lucarelli, G. Fortini, A. Pratesi, M. Di Bari, N. Marchionni, A. Ungar, F. Fattirolli, S. Baldasseroni (Firenze)

P.18 RELAZIONE TRA LIVELLI DI ATTIVITÀ FISICA E PROFILO GEOMETRICO CARDIACO NEL SOGGETTO ANZIANO CON RIDOTTA PERFORMANCE MUSCOLARE

M. Salvi, F. Lauretani, C. Testa, I. Zucchini, B. Lorenzi, C. Cattabiani, Y. Longobucco, E. Adorni, A. Bianco, G.M. Pelà, M. Maggio (Parma, Reggio Emilia)

P.19 IMPATTO DELL'INDICE FIBROSIS-4 E DELLO SCORE ALBI SULLA PROGNOSI DI PAZIENTI CON SCOMPENSO CARDIACO: UNO STUDIO DI COORTE RETROSPETTIVO

M. Tonizzo, V. Castaldo, A. Cavarape (Udine, Pordenone)



66°

SIGG
CONGRESSO
NAZIONALE

Geriatrics and Rebirth

Programma Avanzato

POSTER SENZA DISCUSSIONE

P.20 ASSOCIAZIONE TRA FRAGILITÀ E CARDIOPATIA ISCHEMICA: REVISIONE SISTEMATICA E METANALISI
E.R. Villani, R. Liperoti, D.L. Vetrano, R. Bernabei, G. Onder (Roma, Stoccolma)

P.21 PREDITTORI INDIPENDENTI DI MORTALITÀ IN UNA POPOLAZIONE DI PAZIENTI ANZIANI AD UN ANNO DALLA PRESA IN CARICO DA PARTE DELL'AMBULATORIO SCOMPENSO CARDIACO NELL'ANZIANO DELL'AOU CAREGGI
S. Virciglio, F. Orso, A. Herbst, V. Camartini, E. Girardi, C. Ghiara, G. Perfetti, A. Pratesi, M. Di Bari, A. Ungar, N. Marchionni, F. Fattirolli, S. Baldasseroni (Firenze)

P.22 RISOLUZIONE DELLA SINDROME DELLE APNEE CENTRALI NEL SONNO IN UN PAZIENTE GERIATRICO CON INSUFFICIENZA MITRALICA DOPO INTERVENTO DI MITRACLIP: CASE REPORT
M. Volpentesta, V. Monaco, A. Scozzafava, R.E. Rullo, L. Mancuso, F. Abramo, S. Miceli, R. Maio, B. Caroleo, M. Perticone, A. Sciacqua (Catanzaro)



COVID-19

P.23 IL PAZIENTE ANZIANO CON INSUFFICIENZA RESPIRATORIA DA POLMONITE SARS-COV-2 TRATTATO IN AREA GERIATRICA: CARATTERISTICHE CLINICHE ED OUTCOMES
F. Addante, M.P. Dagostino, M.G. Tiniti, V. Massa, E. Greco, D. Sancarlo, L. Cascavilla, M. Zurro, M. Lauriola, M.M. D'Errico, V. Castriotta, A. Greco (San Giovanni Rotondo)

P.24 DIFFERENZE DI PRESENTAZIONE CLINICA E SEVERITÀ NEL PAZIENTE ANZIANO COVID POSITIVO ALL'ARRIVO IN PRONTO SOCCORSO
L. Biondi, L. Maestri, V. Dugato, G. Bianchi, S. De Notariis, C.S. Ricci, T. Pinton (Bologna)

P.25 RELAZIONE TRA FRAGILITÀ E PRESENTAZIONE ATIPICA IN ANZIANI RICOVERATI PER COVID-19
C. Celesti, G. Perri, G. Petrella, C. Pedone, R. Antonelli Incalzi, S. Zotti, E. Di Matteo (Roma)

P.26 LEZIONI DAL COVID PER LA CURA E LA GESTIONE DEI PAZIENTI ANZIANI NELL'OSPEDALE PER ACUTI
F. Coccia, R. Rozzini, F. Mazzeo, G. Cesaroni, G. Cono (Brescia)

P.27 LA TRASFORMAZIONE DELL'OSPEDALE DURANTE LA SECONDA ONDATA DI COVID-19: UN'EREDITÀ PREZIOSA DA CUSTODIRE E RAFFORZARE PER LA TUTELA DEL PAZIENTE FRAGILE
G. Cono, L. Bazoli, E. Tonoli, S. Singia, F. Coccia, G. Cesaroni, F. Mazzeo, R. Rozzini (Brescia)

P.28 IPOVITAMINOSI D IN PAZIENTI CON COVID-19: CORRELAZIONE TRA MARKERS INFIAMMATORI E GRAVITÀ DELLA PATOLOGIA
S. Del Vecchio, F. Saponaro, M. Franzini, C. Okoye, R. Antognoli, T. Neri, A. Celi, R. Zucchi, A. Paolicchi, A. Saba, F. Monzani (Pisa)

P.29 ESPERIENZA DI UN'OSPEDALE DI COMUNITÀ DELL'ULSS 6 EUGANEA (PD) NELLA GESTIONE DELLA FASE POST-ACUTA DELLA PATOLOGIA DA SARS-COV-2
R. Fabrello, M.B. Bettini, C. Catalano, S.A. Guizzardi, N. Basile, C. Coppo, S. Rizzi, G. Castellano Spadone (Padova)



66°

SIGG
CONGRESSO
NAZIONALE

Geriatría e Rinascita

Programma Avanzato

POSTER SENZA DISCUSSIONE

P.30 RISCHI DELLA SOMMINISTRAZIONE PRECOCE DI CORTICOSTEROIDI SISTEMICI NEI PAZIENTI GERIATRICI CON POLMONITE COVID-19

R. Franchi, S. Rogani, G. Coppini, I.M. Pompilii, T. Mazzarone, V. Morelli, U. Peta, E. Bianchi, T. Landi, M.G. Bianco, R. Antonoli, V. Calsolaro, C. Okoye, F. Monzani (Pisa)

P.31 INCIDENZA E DECORSO DELL'INFEZIONE SARS-COV-2 IN UNA RSA ANZIANI IN RAPPORTO A PREGRESSA INFEZIONE O ALLO STATO VACCINALE

P. Fuliano, R. Giusto, A. Mazzeo, C. Parodi, R. Pomata, A. Schifano (Genova)

P.32 EFFETTI DELL'ISOLAMENTO IN ANZIANI RESIDENTI IN RSA

D.E. Gaj (Pavia)

P.33 VALUTAZIONE DELLA QUALITÀ DI VITA NELLA POPOLAZIONE ULTRAOTTANTENNE DURANTE LA PANDEMIA DA SARS-COV-2: I RISULTATI DELLO STUDIO VAX-QOL

V. Galluzzo, F. Ciciarello, C. Pais, M.B. Zazzara, R. Bernabei, M. Tosato (Roma)

P.34 ALTERATI FATTORI DELLA CASCATA COAGULATIVA NEI CENTENARI: IPOTETICO MECCANISMO PROTETTIVO NELL'INFEZIONE DA SARS-COV-2

A. Geraci, E. Ferri, T. Lucchi, D. Mari, B. Arosio (Milano)

P.35 EFFETTI DELLA TERAPIA PRE-RICOVERO CON ANTAGONISTI DEL SISTEMA RENINA-ANGIOTENSINA IN PAZIENTI DI ETÀ AVANZATA CON COVID-19. DAL REGISTRO GEROCOVID DELLA SOCIETÀ ITALIANA DI GERONTOLOGIA E GERIATRIA

A. Giordano, S. Fumagalli, C. Trevisan, S. Del Signore, G. Pelagalli,

A. Herbst, F. Lucchini, C. Fumagalli, R. Franci Montorzi, F. Marchetti, S. Espinoza Sofalos, G. Ricciardi, S. Volpato, P. Gareri, E. Mossello, A. Malara, F. Monzani, A. Coin, G. Bellelli, G. Zia, R. Antonelli Incalzi (Firenze, Padova, Londra, Ferrara, Catanzaro, Lamezia Terme, Pisa, Monza, Roma)

P.36 COVID-19 OUTBREAKS IN LONG-TERM CARE FACILITIES DESPITE FULL VACCINATION WITH BNT162B2 OF A MAJORITY OF RESIDENTS: A NATIONAL FRENCH SURVEY

C. Lafuente-Lafuente, A. Rainone, O. Guerin, O. Drunat, C. Jeandel, O. Hanon, J. Belmin (Ivry-sur-Seine, Nice, Paris, Montpellier)

P.37 OBSERVATIONAL STUDY OF SARS-COV-2 INFECTION IN ALZHEIMER'S SPECIAL CARE UNIT

M. Lagorio, M.F. Rizza, M.Q. Falvo, S.B. Solerte, E. Pucci (Pavia)

P.38 TROMBOSI DELLA VALVOLA MITRALICA BIOLOGICA IN SARS-COV-2: UNA SITUAZIONE DELICATA

E. Lombardo, A. Galfo, C. Corgna, F. Cellucci, A. Raffaele, R. Di Gaetano, R. Murzilli, F. De Santis, G. Desideri (L'Aquila, Avezzano)

P.39 VALORE PROGNOSTICO DELL'HANDGRIP STRENGTH TEST IN PAZIENTI AFFETTI DA INSUFFICIENZA RESPIRATORIA IN POLMONITE COVID-19

I. Luci, P. Finamore, A. Gallo, C. Pedone, R. Antonelli Incalzi (Roma)

P.40 AUMENTO DI CONDOTTE OSSESSIVO-COMPULSIVE, AGGRESSIVITÀ E PERSEVERAZIONI NEL RESIDENZIALITÀ PER GCA NEL CORSO DEL PERIODO COVID-19

C. Maggio, A. Benigni (Bergamo, Milano)



POSTER SENZA DISCUSSIONE

- P.41** **SEGNI, SINTOMI E CLUSTER DI SINTOMI ASSOCIATI A SARS-COV-2 IN ANZIANI RESIDENTI IN LONG TERM CARE: UN'ANALISI DEL NETWORK GEROCOVID OBSERVATIONAL**
A. Malara, M. Noale, A.M. Abbatecola, G. Borselli, C. Cafariello, S. Fumagalli, P. Gareri, E. Mossello, C. Trevisan, S. Volpato, F. Monzani, A. Coin, G. Bellelli, C. Okoye, S. Del Signore, G. Zia, R. Antonelli Incalzi (Roma, Padova, Frosinone, Firenze, Catanzaro, Padova, Ferrara, Pisa, Monza, Londra)
- P.42** **SENSITIVITY OF ADMISSION LUNG ULTRASOUND COMPARED TO CHEST CT FOR DIAGNOSIS COVID-19 PNEUMONIA IN A GERIATRIC COHORT OF SEVENTY PATIENTS**
V. Massa, M. Sperandeo, C.M.I. Quarato, A. Mirijello, D. Lacedonia, A. Miucci, G. Vendemiale, G. Serviddio, A. Greco (San Giovanni Rotondo, Foggia)
- P.43** **RISULTATI NEI PAZIENTI GERIATRICI CON IPERGLICEMIA AFFETTI DA COVID-19: POSSIAMO FARE DI PIÙ SUL CONTROLLO GLICEMICO?**
S. Mazza, R. Montillo, F. Turriziani, C. Sardu, R. Marfella, G. Paolisso (Napoli)
- P.44** **UTILITÀ DELL'ECOGRAFIA TORACICA IN PAZIENTI GERIATRICI CON FASE IPERINFIAMMATOIA DI POLMONITE DA COVID-19. STUDIO OSSERVAZIONALE MONOCENTRICO**
V. Morelli, R. Franchi, S. Rogani, G. Coppini, I.M. Pompilii, T. Mazzarone, U. Peta, E. Bianchi, T. Landi, M.G. Bianco, C. Okoye, V. Calsolaro, F. Monzani (Pisa)
- P.45** **VAXZEVRYA VACCINE ASSOCIATED THROMBOTIC / THROMBOCYTOPENIC / HAEMORRHAGIC SYNDROME IN A 75 YEARS OLD FEMALE PATIENT**
V. Nunziata, G. Frausini, P. Sodani, G. Rossetti, R. Marcucci, A. Rebonato, M. Tempesta, M. Capalbo, L. Morabito (Fano, Berlino, Firenze)
- P.46** **IL SIGNIFICATO PROGNOSTICO DEI REPERTI TC NEL PAZIENTE ANZIANO OSPEDALIZZATO CON POLMONITE DA COVID-19: RISULTATI PRELIMINARI DELLO STUDIO GEROCOVID**
C. Okoye, P. Finamore, G. Bellelli, A. Coin, S. Del Signore, S. Fumagalli, P. Gareri, A. Malara, E. Mossello, C. Trevisan, S. Volpato, G. Zia, F. Monzani, R. Antonelli Incalzi (Pisa, Roma, Monza, Padova, Londra, Firenze, Catanzaro, Ferrara)
- P.47** **VALUTAZIONE DELL'EFFECTIVENESS DEI VACCINI A MRNA ANTI-SARS-COV-2 IN UNA POPOLAZIONE GERIATRICA: UNO STUDIO OSSERVAZIONALE**
G. Orio, C. Galetti, G. Corvalli, R. Bernardi, S. Colazzo, F. Nicolino, V. Scortichini, T. Lazzarotto, G. Bianchi, P. Calogero (Bologna)
- P.48** **INFLUENZA DELLE MISURE DI LOCKDOWN SUL DECLINO COGNITIVO IN PAZIENTI ANZIANI AFFETTI DA MILD COGNITIVE IMPAIRMENT E DEMENZA**
G. Orsitto, S. Sabatino, A. Bruni (Bari)
- P.49** **IMPATTO DELLA PREGRESSA INFEZIONE DA SARS-COV-2 SULLO STATO NEUROCOGNITIVO E FUNZIONALE NEL PAZIENTE ANZIANO OSPEDALIZZATO**
G. Pacilli, A. Lo Buglio, F. Bellanti, G. Vendemiale (Foggia)



66^o

SIGG
CONGRESSO
NAZIONALE

Geriatrics and Rebirth

Programma Avanzato

POSTER SENZA DISCUSSIONE

P.50 VALUTAZIONE RETROSPETTIVA DI UNO STUDIO DELL'ANDAMENTO DELLA PRESENZA DEGLI ANTICORPI ANTI-SARS-COV-2 NEGLI ANZIANI RESIDENZIALI DELLA R.S.A. "SANDRO PERTINI" GARBAGNATE MILANESE – ASST RHODENSE

L. Pelucchi, V. Grassi, S. Gallo, M. Guglielmo, R. Durante, D. Clerici, N. Cattaneo, M. Vignati (Garbagnate Milanese)

P.51 CONSIDERAZIONI E STATI D'ANIMO DEI PARENTI DI RESIDENTI IN STRUTTURE RESIDENZIALI SULLE RESTRIZIONI ALLE VISITE DURANTE LA PANDEMIA DA COVID-19

L. Putrino, D. Andrieri, M.L. Barberio, E. Buccinà, S. Carino, E.M. Castellotti, M.T. Citino, M.B. Ciardullo, V. Chiatante, M. Corrado, E. Gentile, I. Iacino, L. Iacino, R. Macri, M. Magro, M. Malerba, M. Mauro, L. Marsico, G. Megna, S. Muraca, A. Napoli, R. Nicolazzo, F. Noce, R. Pate, M.G. Piersanti, A. Perri, C. Putrino, A. Propati, V. Settembrini, F. Spadea, A. Vilella, C. Vitale, A. Malara (Lamezia Terme, Altilia Grimaldi, Rogiano, Cortale, Roseto Capo Spulico, Fossato Serralta, Castiglione Cosentino, Amantea)

P.52 FRAILTY ASSESSMENT IN THE EMERGENCY DEPARTMENT FOR RISK STRATIFICATION OF COVID-19 PATIENTS >80 YEARS

A. Russo, S. Salini, M. Covino, N. Acampora, C. Barillaro, F. Landi, R. Bernabei (Roma, Milano)

P.53 OLTRE IL VIRUS: L'IMPATTO PSICOLOGICO DEL COVID-19 SUGLI OPERATORI SANITARI

F. Santagata, F.T. Simonato, A. Di Summa Chirò, L.A.M. Schiara, S. Valerio, C. Novello, V. Tibaldi (Torino)

P.54 THE IMPORTANCE OF CORRECT TIMING OF HOSPITAL ADMISSION ON OUTCOME OF COVID-19 ELDERLY PATIENTS: A COMPARISON BETWEEN FIRST AND SECOND WAVE

O. Scarano, G.E.M. Boari, B. Mangili, A. Corbani, G. Gorla, B. Accordini, F. Napoli, F. Leidi, C. Ghidelli, G. Archenti, D. Turini, M. Saottini, V. Guarinoni, G. Ferrari-Toninelli, A. Marengoni, D. Rizzoni (Montichiari, Brescia)

P.55 PROFILO COAGULATIVO DEL PAZIENTE ANZIANO POSITIVO PER SARS-COV-2 RICOVERATO IN AMBIENTE MEDICO: UNO STUDIO PROSPETTICO DI COORTE

C. Simion, E. Campello, L. Spiezia, F. Fini, F. Dalla Valle, M. Sartori, B.M. Zanforlini, G. Sergi, P. Simioni (Padova)

P.56 TREND ANALYSIS OF MMSE VALUES DETECTED PRE- AND POST-INFECTION OF SARS-COV-2 IN PATIENTS HOSPITALIZED IN ALZHEIMER'S SPECIAL CARE UNIT

S.B. Solerte, M. Lagorio, M.F. Rizza, M.Q. Falvo, E. Pucci (Pavia)

P.57 CLUSTER DI SINTOMI ALL'ESORDIO DI COVID-19: DATI DALLO STUDIO MULTICENTRICO GEROCOVID

C. Trevisan, F. Remelli, V. Bagalà, M.G. Ceresini, A. Vitali, A. Sala, S. Volpato (Cona, Ferrara)

P.58 DINAMICITÀ NELL'ANDAMENTO CLINICO DI COVID-19 NEL PAZIENTE ANZIANO: RISULTATI DALLO STUDIO MULTICENTRICO GEROCOVID OBSERVATIONAL

C. Trevisan, R. Calvani, I. Perrotta, F. Tonarelli, A. Zucchelli, Gruppo YES (Ferrara, Roma, Lecce, Firenze, Brescia)



66°

SIGG
CONGRESSO
NAZIONALE

Geriatrics e Rinascita

Programma Avanzato

POSTER SENZA DISCUSSIONE

P.59 COVID-19 E CURE PALLIATIVE: L'IMPATTO DELLA PANDEMIA SULL'EROGAZIONE DELLE CURE PALLIATIVE A PAZIENTI NON COVID

A.M. Tummolo, M.A. Ricciotti, E. Meloni, S. Dispenza, M. Di Pumo, G. Damiani, R. Bernabei, F. Landi, C. Barillaro (Roma)

P.60 EFFETTI POST VACCINAZIONE ANTICOID-19 NEGLI ANZIANI RICOVERATI NELLE STRUTTURE RESIDENZIALI E SEMIRESIDENZIALI: RISULTATI PRELIMINARI

W. Verrusio, F. Caserta, A. Renzi, C. Costagliola, A. Di Palma, N. Silvestri, G. Milan, L. Santangelo, V. Marigliano, E. Ettore, M. Cacciafesta (Roma, Napoli)

P.61 LONG-COVID: UTILITÀ DELLA VALUTAZIONE MULTIDIMENSIONALE GERIATRICA NELL'IDENTIFICAZIONE DI PROBLEMATICHE CLINICHE AL FOLLOW UP DOPO RICOVERO OSPEDALIERO PER COVID-19

C. Zarcone, M.C. Ferrara, I. Cazzulani, C. Sidoli, M. Codognola, I. Amoroso, C. Gandossi, C. Mottadelli, N. Ghezzi, A. Piazzoli, V. Deiana, A. Marchegiani, J.M.C. Miksza, P. Blangiardo, G. Bellelli (Milano)

P.62 DEVELOPMENT AND VALIDATION OF A MORTALITY RISK SCORE IN COVID-19 OLDER INPATIENTS

A. Zucchelli, M. Candeloro, R. Calvani, B. Zanforlini, C. Trevisan (Brescia, Chieti, Roma, Padova, Ferrara)



DEMENZA, DEPRESSIONE E DELIRIUM

P.63 QUANDO L'OSSERVAZIONE NEL TEMPO È FONDAMENTALE PER LA DIAGNOSI: DESCRIZIONE

DI UN CASO CLINICO

I. Amoroso, C. Zarcone, C. Sidoli, C. Mottadelli, S. Soddu, G. Bellelli (Milano)

P.64 I DISTURBI PSICO-COMPORTAMENTALI NEL PAZIENTE DEMENTE: UN CASO DI DIFFILE GESTIONE TERAPEUTICA

A. Angheloni, C. Quinto, F. Taccari, M. Lordi, S. Marini, M. De Falco, M. Cacciafesta, E. Ettore (Roma)

P.65 RELAZIONE TRA APOE E LP(A) NELLO SVILUPPO DI DECLINO COGNITIVO IN ANZIANI PARTECIPANTI AL PROGETTO VENETO ANZIANI

A. Bellio, G. Tasso, L. Patetta, C. Trevisan, G. Sergi, A. Coin (Padova, Ferrara)

P.66 LA TERAPIA FARMACOLOGICA DEL DISTURBO COGNITIVO NELLA MALATTIA DI ALZHEIMER: OSSERVAZIONE CLINICA AD UN ANNO DEGLI EFFETTI NELLE DIVERSE CLASSI DI ETÀ

L. Biondi, L. Maestri, A. Camorani, C. Vedele, A. Moramarco, M. Macchiarulo, M.L. Lunardelli (Bologna, Modena)

P.67 INTRODUZIONE DI STRUMENTI DI TELEMEDICINA NEL MODELLO ASSISTENZIALE DEL CENTRO DISTURBI COGNITIVI E DEMENZE IN EPOCA PANDEMICA: UNO STUDIO PRELIMINARE

D. Blandini, M. Macchiarulo, C. Vedele, A. Moramarco, V. Bui, L. Capitani, C. Castellucci, M.L. Lunardelli (Bologna)

P.68 I CAFFÈ ALZHEIMER DELLA LOMBARDIA ORIENTALE NELLA PANDEMIA

S. Boffelli, S. Avanzini, C. Vecchi, R. Rozzini, M. Trabucchi (Brescia)



66°

SIGG
CONGRESSO
NAZIONALE

Geriatrics and Rebirth

Programma Avanzato

POSTER SENZA DISCUSSIONE

- P.69** L'ESPERIENZA DI UN GRUPPO ABC PER FAMILIARI DI PERSONE CON DEMENZA CONDOTTO CON L'APPROCCIO CAPACITANTE® E REALIZZATO ONLINE DURANTE L'EMERGENZA COVID
R. Borri, E. Buffa (Cigonola, Broni)
- P.70** L'INFLUENZA DELLE TERAPIE NON FARMACOLOGICHE SU CAPACITÀ FUNZIONALI E QUALITÀ DI VITA NELLE PERSONE CHE VIVONO CON LA DEMENZA: REVISIONE SISTEMATICA DELLA LETTERATURA
G. Bellotto, V. Bressan, L. Cadorn (Udine)
- P.71** IMPROVEMENT OF EXECUTIVE FUNCTION AFTER SHORT-TERM ADMINISTRATION OF AN ANTIOXIDANTS MIX CONTAINING BACOPA, LYCOPENE, ASTAXANTHIN AND VITAMIN B12: THE BLATWELVE STUDY
V. Castelli, F. Crosta, A. Stefani, F. Melani, P. Fabrizzi, A. Nizzardo, D. Grassi, R. Bocale, S. Necozone, F. Lombardi, A. Cicero, A. Cimini, C. Ferri, G. Desideri (L'Aquila, Firenze, Roma, Bologna)
- P.72** PLATELET FEATURES ASSOCIATED WITH COGNITIVE IMPAIRMENT IN OLDER SUBJECTS: A PIVOTAL MONOCENTRIC STUDY
F. D'Agostino, M.G. Tinti, L.A. Fiore, L. Esposito, E. Rinaldi, M. Lauriola, L. Cascavilla, F. Addante, G. D'Onofrio, F. Ciccone, A. Greco, V. Carnevale, G. Serviddio (Foggia, San Giovanni Rotondo)
- P.73** RIPRESA DELLE ATTIVITÀ ASSISTENZIALI NEI CENTRI DI ASSISTENZA SEMIRESIDENZIALE DEMENZE: THE DAY AFTER A UN ANNO DALLA PANDEMIA COVID-19
G. D'Arrigo, R. D'Amico, F. D'Amico (Messina, Patti)
- P.74** MITRAL VALVE SYNDROME IN OLDER PATIENTS WITH AND WITHOUT DEPRESSION: A CROSS-SECTIONAL STUDY
G. D'Onofrio, M.P. Dagostino, F. Addante, F. Ciccone, M. Longo, M. Pacilli, D. Sancarlo, M. Lauriola, L. Cascavilla, A. Greco (San Giovanni Rotondo)
- P.75** POSSIBILE INTEGRAZIONE DEL SEGNALE SEROTONINERGICO E DOPAMINERGICO NEL CONTESTO DI UNA DEMENZA A CARATTERE CEREBROVASCOLARE: CASE-REPORT
M.Q. Falvo, M. Lagorio, S.B. Solerte, E. Pucci (Pavia)
- P.76** ESPRESSIONE GENICA E PROFILO GENETICO DI VAMP2 IN SOGGETTI ANZIANI CON DEMENZA
E. Ferri, A.S. Costa, F.R. Guerini, M. Clerici, M. Cesari, B. Arosio (Milano)
- P.77** I RISCHI DELLA POLITERAPIA IN PAZIENTI AMBULATORIALI E DOMICILIARI AFFETTI DA DEMENZA: LO STUDIO PHARE
P. Gareri, A. Conditto, A.M. Cotroneo, E. Russo, G. De Sarro (Catanzaro, Torino)
- P.78** SILIBININ INHIBITS ACETYLCHOLINESTERASE ACTIVITY AND AMYLOID BETA PEPTIDE AGGREGATION: A PILOT STUDY FOR THE TREATMENT OF ALZHEIMER'S DISEASE AT EARLY STAGE
F. Guerriero, A. Caminiti, S. Oldoni (Pavia)
- P.79** STIMOLAZIONE COGNITIVA E MOTORIA: UNA PROPOSTA PER I PAZIENTI DEI CDCD
S. Donno, M. Lazzarino, F. Orlando, C. Ivaldi, L. Mazzella, I. Danti (Genova)



66°

SIGG
CONGRESSO
NAZIONALE

Geriatrics e Rinascita

Programma Avanzato

POSTER SENZA DISCUSSIONE

- P.80** THE EFFECT OF SOCIAL RELATIONSHIPS ON COGNITIVE DECLINE AMONG OLDER ADULTS: A SYSTEMATIC REVIEW AND META-ANALYSIS OF PROSPECTIVE COHORT STUDIES
A. Marengoni, M. Piolatto, F. Bianchi, M. Rota, A. Akbaritabar, F. Squazzoni (Brescia, Padova, Milano, Rostock)
- P.81** DELIRIUM: L'INSORGENZA NEI PAZIENTI CHIRURGICI GERIATRICI
F. Mazzeo, F. Coccia, G. Cono, G. Cesaroni, R. Rozzini (Brescia)
- P.82** INFLUENZA DELL'OCCUPAZIONE LAVORATIVA SULLA PERFORMANCE COGNITIVA IN ETÀ AVANZATA
L. Patetta, C. Curreri, C. Trevisan, F. Curri, A. Scilla Foti, A. Rossi, G. Sergi (Padova, Ferrara)
- P.83** L'AUMENTO DEL CARICO ANTICOLINERGICO È ASSOCIATO ALLA VULNERABILITÀ SOCIALE NEI PIÙ ANZIANI
L. Petrocchi, A. Laudisio, F. Monacelli, A. Nencioni, R. Antonelli Incalzi, I. Chiarella, G. Petrella, L. Tagliafico, M. Muzyka (Genova, Roma)
- P.84** CASO CLINICO DI BPSD EPISODICO IN DEMENZA DI ALZHEIMER: SOVRACCARICO COGNITIVO?
E. Pucci, M.Q. Falvo, V.M. Piras, M. Lagorio, S.B. Solerte (Pavia)
- P.85** RELAZIONE TRA VOLUME CEREBELLARE STUDIATO CON RMN STRUTTURALE E RISERVA COGNITIVA IN SOGGETTI ANZIANI CON INIZIALE DECADIMENTO COGNITIVO
C. Raffaelli, F. Biasin, A. Bordignon, M. De Rui, C. Gabelli, M. De Vita, G. Sergi, A. Coin (Padova)
- P.86** PROFILO COGNITIVO E FUNZIONALE IN UNA POPOLAZIONE DI INDIVIDUI ANZIANI CON HIV
S. Rocchi, D. Ronconi, S. Andaloro, M.C. Cipriani, R. Liperoti (Roma)
- P.87** PATTERN DI ACIDI GRASSI CIRCOLANTI E CORRELAZIONE CON SPECIFICI FENOTIPI NEUROPSICOLOGICI E FISICO-FUNZIONALI IN UNA POPOLAZIONE DI SOGGETTI ANZIANI CON MILD COGNITIVE IMPAIRMENT
A. Rocconi, D. Ronconi, L. Spadafora, M.C. Cipriani, R. Liperoti (Roma)
- P.88** RUOLO DELLA FRAGILITÀ NEI DISTURBI PSICHIATRICI E COMPORTAMENTALI IN PAZIENTI ANZIANI AFFETTI DA DISTURBI COGNITIVI: DATI PRELIMINARI DA UNO STUDIO PROSPETTICO MONOCENTRICO
S. Rogani, I. Taverni, G. Tiscione, B. Lemmi, G. Coppini, R. Franchi, E. Ballini, V. Calsolaro, F. Monzani (Pisa)
- P.89** ENDOTHELIAL DYSFUNCTION AND DEMENTIA: ASSOCIATION WITH COGNITIVE STATUS AND DAILY LIVING FUNCTION
F. Taccari, A.R. Alfano, C. Bagnato, S. Rella, F. Di Rienzo, L. Usai, C. Schipa, C. Caltabiano, C. Quinto, E. Mereu, M. Cacciafesta, E. Evaristo, L. Loffredo (Roma)
- P.90** PROGRESSIONE DEL DECLINO COGNITIVO NEI PAZIENTI ULTRASESSANTACINQUENNI AFFETTI DA FIBRILLAZIONE ATRIALE NON VALVOLARE IN TERAPIA ANTICOAGULANTE: ANALISI PRELIMINARI
G. Tasso, E. Mizzon, C. Padovan, M. Devita, M. De Rui, G. Sergi, A. Coin (Padova)



66°

SIGG
CONGRESSO
NAZIONALE

Geriatrics e Rinascita

Programma Avanzato

POSTER SENZA DISCUSSIONE

P.91 CAMBIAMENTI NEL LESSICO DELLE PERSONE CON DEMENZA DURANTE LE CONVERSAZIONI CONDOTTE CON L'APPROCCIO CAPACITANTE®

P.E. Vigorelli, A. Bolioli, N. Benvenuti (Milano, Torino)

P.92 EFFETTI DI RANOLAZINA SUL DECLINO COGNITIVO IN UN MODELLO DI DIABETE DI TIPO 2: DATI DA UN MODELLO IN VIVO

V. Cassano, K. Barbara, D. Crescibene, C.A. Pastura, M. Francica, R. Citraro, M.L. Hribal, G. De Sarro, A. Sciacqua (Catanzaro)

P.93 LA SINDROME METABOLICA È ASSOCIATA AD UNA MIGLIORE QUALITÀ DEL SONNO NEI GRANDI ANZIANI: RISULTATI DALLO STUDIO "MUGELLO"

F. D'Ignazio, A. Laudisio, G. Zuccalà, R. Bernabei, S. Giovannini (Roma)



EPIDEMIOLOGIA GERIATRICA

P.94 RISCHIO DI CADUTA IN PAZIENTI ANZIANI CON POSTURA FLESSA IN POLIFARMACOTERAPIA

F. D'Amico, R. Grasso, R. D'Amico, C. Ferro, G. D'Arrigo (Patti, Troina, Sant'Angelo Brolo, Messina)

P.95 L'ADERENZA ALLA DIETA MEDITERRANEA, VALUTATA MEDIANTE UN NUOVO SCORE BASATO SUI BIOMARKER, E LA MORTALITÀ NEGLI ANZIANI: LO STUDIO INCHIANTI

G. Dell'Aquila, N. Hidalgo-Liberona, T. Meroño, R. Zamora-Ros, M. Rabassa, R. Semba, T. Tanaka, S. Bandinelli, L. Ferrucci, C. Andrés-Lacueva, A. Cherubini (Ancona, Barcellona, Baltimora, Firenze)

P.96 MORTALITÀ PER VARIE CAUSE: UN NUOVO MODELLO DELLA MORTALITÀ

G. Ferla, D. Maugeri, G. Carnazzo (Catania)



ESERCIZIO FISICO E INVECCHIAMENTO

P.97 LA FORZA MUSCOLARE È CORRELATA ALLA QUALITÀ DELLA VITA MENTALE E FISICA NEGLI INDIVIDUI PIÙ ANZIANI

R. Forino, A. Laudisio, R. Bernabei, G. Zuccalà, S. Giovannini (Roma)

P.98 ESERCIZIO FISICO, INVECCHIAMENTO ED ASSISTENZA RIABILITATIVA TERRITORIALE: ESPERIENZA DI UN CENTRO DI ASSISTENZA DOMICILIARE

G. Scala, C. Terribili, A. Marcolini, E. Mammucari, D. Prissinotti (Roma)



GASTROENTEROLOGIA ED EPATOLOGIA

P.99 CISTI IDATIDEA NELL'ANZIANO: RUOLO DIAGNOSTICO DELL'ECOGRAFIA

V. Carrieri, G. Argentieri, V. Paternò, L. Di Lena, G. Cotella, M. Candigliota, G. Mazelli, A. Bray (Brindisi, Bari)

P.100 IL PAZIENTE ANZIANO CON MALATTIA INFIAMMATORIA CRONICA INTESTINALE: OSSERVAZIONI IN UN GRUPPO DI PAZIENTI AMBULATORIALI

A. Cocuzza, A. Viola, F. Bellone, N. Morabito, A. Catalano, S. Bonanzinga, W. Fries, F. Corica, G. Basile (Messina)



POSTER SENZA DISCUSSIONE

P.101 PREVALENCE OF ANTIBODIES AGAINST HCV IN A NURSING HOME: THE SUBMERGED POPULATION
P. Gallo, S. Di Francesco, A. De Vincentis, F. Terracciani, A. Picardi, U. Vespasiani-Gentilucci, R. Antonelli Incalzi (Roma)

P.102 PSEUDO-OSTRUZIONE INTESTINALE ACUTA (SINDROME DI OGILVIE) IN PAZIENTE ANZIANO OSPEDALIZZATO
E. Gigante, A. Calisi, V. Creato, F. Cipollone (Chieti)

P.103 SANGUINAMENTO GASTROINTESTINALE ACUTO NEL PAZIENTE GERIATRICO: SCORE PREDITTIVI
A. Paglia, M. Sangineto, M. Franzoso, F. Parente, G. Serviddio (Foggia, Lecce)

P.104 COMPARISON BETWEEN ELDERLY ONSET AND ADULT ONSET INFLAMMATORY BOWEL DISEASE
C. Pirali, I. Zammarchi, F. Lanzarotto, C. Ricci (Brescia)



INFEZIONI NELL'ANZIANO

P.105 VALUTAZIONE DEL RISCHIO DI MORTALITÀ DEL PAZIENTE ANZIANO OSPEDALIZZATO PER SEPSI: IL RUOLO DELLA FRAGILITÀ E DELLA DISFUNZIONE D'ORGANO ACUTA
E. Patrizio, A. Zambon, P. Mazzola, F. Massariello, L. Cavalieri d'Oro, P. Bonfanti, G. Bellelli (Monza, Milano)

P.106 IMPATTO DELLA MALNUTRIZIONE PRE-ESISTENTE NEGLI ANZIANI OSPEDALIZZATI CON INFEZIONI BATTERICHE
B. Soli, C. Mussi, A. Tedde, P. Elgorni Basevi, G. Orlando, C. Mussini, M. Bertolotti, M. Capitelli (Pavullo, Modena)

P.107 LE DISCREPANZE TRA DIAGNOSI DI PRONTO SOCCORSO E DIMISSIONE NEL PAZIENTE ANZIANO COMPLESSO RICOVERATO IN UN REPARTO DI GERIATRIA PER ACUTI
A. Tedde, A. Pizzo, O. Moiola, M. Foroni, P. De Carlo, F. Manzetto, F. Della Casa Venturelli, R. Tozzi, B. Cuneo, D. Malagoli, F. Morellini, E. Crocetti, M. Bertolotti, C. Mussi (Modena)



LONG TERM CARE

P.108 CORRELAZIONE TRA STATO FUNZIONALE E RISCHIO INFETTIVO IN 443 PAZIENTI SOTTOPOSTI A SOSTITUZIONE DELLA VALVOLA AORTICA TRANSCATETERE
G. Cesaroni, G. Cono, F. Mazzeo, F. Coccia, R. Rozzini (Brescia)

P.109 ECOGRAFIA TORACICA NELLA RESIDENZA SANITARIA ASSISTENZIALE PER LA DIAGNOSI PRECOCE DI PATOLOGIA POLMONARE COVID-19
C. Ferro, F. D'Amico (Sant' Angelo Brolo, Patti, Messina)

P.110 EDUCAZIONE TERAPEUTICA IN DIVENIRE (E-ET). SOLUZIONI DI E-HEALTH PER IL SUPPORTO DEI CAREGIVER DI PAZIENTI RICOVERATI IN OSPEDALIZZAZIONE A DOMICILIO
E. Guida, D. Calò, F. Gasparato, V. Bianco, C. Costa, M. Bergonzini, E. Brunetti, R. Marinello, M. Bo (Torino)

P.111 I CENTRI DIURNI ALZHEIMER DURANTE LA PANDEMIA DI COVID-19: RISULTATI DI UNA SURVEY NAZIONALE
E. Mossello, C.A. Biagini, A. Cester, F. Caramelli, A. Ungar, G. Masotti (Pistoia, Firenze)



66°

SIGG

CONGRESSO
NAZIONALE

Geriatrica e Rinascita

Programma Avanzato

POSTER SENZA DISCUSSIONE



MALATTIE RESPIRATORIE IN ETÀ GERIATRICA

- P.112** INTERVENTO DI MINDFULNESS BASED STRESS REDUCTION (MBSR) NEI PAZIENTI CON BRONCOPNEUMOPATIA CRONICA OSTRUTTIVA E I LORO CAREGIVER. STUDIO PILOTA DEL PROTOCOLLO MIND
B. Albanesi, M. Clari, S. Scarlata, M. Matarese (Torino, Roma)



MISCELLANEA

- P.113** IL TUMORE MULTINODULARE E VACUOLIZZANTE: IL CASO DI UN PAZIENTE IN ETÀ GERIATRICA
M. Capelli, L. Bosi, R. Dusi, D. Pinto, P. Calogero, F. De Santis, G. Bianchi (Bologna)
- P.114** FDG-PET COME PREDITTORE DI MALATTIA NEURODEGENERATIVA IN SOGGETTI AFFETTI DA MILD COGNITIVE IMPAIRMENT. RUOLO DI ETÀ E COMORBOSITÀ
F. Caramelli, V. Berti, V. Bessi, A. Ciardo, A. Ungar, E. Mossello (Pistoia, Firenze)
- P.115** MONOCLONAL GAMMOPATHY OF RENAL SIGNIFICANCE: LA SCIENZA OLTRE LA CONOSCENZA
F. Cellucci, G. Capanna, N. Marchetti, S. Frasca (L'Aquila, Avezzano)
- P.116** IL VERSAMENTO PLEURICO CHE NON TI ASPETTI
C. Corgna, A. Galfo, A. Rizzi, E. Lombardo, F. Franchi, A. Raffaele, L. Chichiarelli, G. Desideri (L'Aquila)

- P.117** CASE REPORT: UN CASO DI AGRANULOCITOSI ACUTA DOPO AVVIO DI TERAPIA ANTICOAGULANTE CON DABIGATRAN
F. Di Stefano, A. Togna, F. Nicosia, D. Torre, M. Marino, F. Cacciatori (Verbania)
- P.118** UN RARO CASO DI ISCHEMIA INTESTINALE DA TROMBOSI DELL'ASSE VENOSO PORTALE-MESENERICO IN PAZIENTE CON SINDROME DI RENDU-WEBER-OSLER
S. Frasca, N. Marchetti, G. Capanna, F. Cellucci, G. Carducci, G. Mauti, G. Desideri (L'Aquila, Avezzano)
- P.119** COLLOQUIO MOTIVAZIONALE IN REMOTO ED ESITI DI SALUTE NELLE POPOLAZIONI ADULTE ANZIANE AFFETTE DA MALATTIE CRONICHE – REVISIONE SISTEMATICA DELLA LETTERATURA E METANALISI
P. Iovino, M. Baricchi, G. Ghizzardi, A. Trenta, R. Caruso, C. Arrigoni, C. Pedroni, F. Dellafiore, G. Pucciarelli, E. Vellone (Roma, Milano, Pavia)
- P.120** REALIZZAZIONE DI UN SITO WEB WWW.FARCELANELLAMALATTIA.IT, PORTALE DI GENERATIVITÀ POSITIVA PER PERSONE CHE VIVONO LA MALATTIA
I. Lanini (Firenze)
- P.121** BRASH SYNDROME: A VICIOUS CIRCLE!
M.C. Stornelli, L. Pendenza, F. Di Tommaso, G. Ceccanti, E. Lombardo, A. Raffaele, R. Di Gaetano, M.C. Serafini, G. Desideri (L'Aquila, Avezzano)
- P.122** IPOKALIEMIA E MORTALITÀ PER TUTTE LE CAUSE NEL PAZIENTE MEDICO ANZIANO OSPEDALIZZATO
A. Ventresca, A. Rizzi, L. Forte, B. Martin, M.T. Fuga, A. Raffaele, G. Desideri (L'Aquila, Avezzano, Campobasso, Popoli, Roma)



POSTER SENZA DISCUSSIONE



NEFROLOGIA E UROLOGIA GERIATRICA

P.123 VALUTAZIONE ECOGRAFICA DI UN PAZIENTE ANZIANO CON DISURIA ED EMATURIA: CASO CLINICO

G. Argentieri, V. Carrieri, G. Cotella, M. Candigliota, V. Paternò, L. Di Lena, G. Mazelli, A. Bray (Brindisi, Bari)

P.124 KIDNEY DISEASE MEASURES INDEPENDENTLY PREDICT ALL-CAUSE MORTALITY IN HIGH-RISK ELDERLY SUBJECTS UNDERGOING CORONARY ARTERIOGRAPHY

M.M. D'Errico, P. Piscitelli, A. Greco, A. Mirijello, M. Santoliquido, L. Sacco, V. Massa, M. Salvatori, C. Vigna, F. Aucella, G. Serviddio, R. Pontremoli, G. Vendemiale, S.A. De Cosmo (San Giovanni Rotondo, Foggia, Genova)

P.125 RUOLO PROGNOSTICO DEL FRAILTY-INDEX IN PAZIENTI IN TERAPIA EMODIALITICA CRONICA

A. Soldati, M.M. Poggi, D. Azzolino, G. Mihali, L. Bencivenga, S. Vettoretti, M. Cesari (Milano, Napoli)



NUOVE TECNOLOGIE E DOMOTICA

P.126 VIRTUAL ROUND CARE MODEL IN A COVID-19 GERIATRIC SUB INTENSIVE UNIT

F.R. Greco, G. D'Onofrio, F. Ciccone, F. Giuliani, S. Russo, S. Villani, D. Sancarlo, A. Greco (San Giovanni Rotondo)



NUTRIZIONE E MALNUTRIZIONE CLINICA

P.127 MICROBIOTA-INFLAMMATION-BRAIN AXIS IN HEART FAILURE: NEW FOOD, BIOMARKERS AND AI APPROACH

FOR THE PREVENTION OF UNDERNUTRITION IN OLDER – AMBROSIA

E. Russo, G. Ricciardi, S. Baldi, C. Di Serio, G. Nannini, E. Niccolai, M.C. Verdenelli, M.M. Coman, M. Garcia Vaquero, G. Barceló-Coblijn, I. Brownlee, T. Linger, I. Sillaber, R. Marcucci, S. Fumagalli, A. Amedei (Firenze, Dublin, Camerino, Palma di Maiorca, Newcastle-upon-Tyne, Göttingen)



ONCOLOGIA GERIATRICA

P.128 IL DIVERSO IMPATTO DELLE DEFINIZIONI DI SARCOPENIA NEL DEFINIRE LA FRAGILITÀ IN UNA POPOLAZIONE DI DONNE ANZIANE CON EARLY BREAST CANCER

A. Bellieni, D. Fusco, F. Benvenuto, B. Di Capua, G.F. Colloca (Roma)

P.129 MANAGEMENT DEL DOLORE NEUROPATICO NEL PAZIENTE ANZIANO DERIVATO DAL SUPPORTIVE CARE ONCOGERIATRICO

G.F. Colloca, F. Benvenuto, A. Bellieni, D. Fusco, B. Di Capua (Roma)

P.130 MIELOMA MULTIPLO ANAPLASTICO: UNA RARA DIAGNOSI D'ESORDIO

A. Galfo, C. Corgna, S. Frasca, A. Raffaele, R. Di Gaetano, B. Ronci, G. Desideri (L'Aquila, Avezzano)

P.131 RUOLO DIAGNOSTICO DELL'ECOGRAFIA IN UN PAZIENTE ANZIANO CON DOLORE LOMBARE

V. Paternò, V. Carrieri, G. Argentieri, L. Di Lena, G. Cotella, M. Candigliota, G. Mazelli, A. Bray (Brindisi, Bari)



POSTER SENZA DISCUSSIONE

 **ORGANIZZAZIONE DEI SERVIZI
E MODELLI DI CURA**

P.132 L'ESPERIENZA DI COLLABORAZIONE TRA CAREGIVER FORMALI ED INFORMALI CHE ASSISTONO A DOMICILIO LE PERSONE AFFETTE DA DEMENZA DI QUATTRO PAESI EUROPEI: I RISULTATI DI UNA PARTICIPATORY ACTION RESEARCH

V. Bressan, H. Hansen, K. Koldby, A.K. Damgaard, A. Snijder, M. Haitel, N. Allegretti, F. Porcu, S. Marsillas, A. Garcia, A. Palese (Udine, Bruxelles, Odense, Groningen, Dublino, San Sebastian)

P.133 L'ESPERIENZA DEL GIROT, GRUPPO INTERVENTO RAPIDO OSPEDALE TERRITORIO, NELL'AFFRONTARE LA PANDEMIA DA COVID-19 ALL'INTERNO DELLE RSA. UN NUOVO MODELLO DI MEDICINA INTEGRATA OSPEDALE-TERRITORIO

M. Bulgaresi, G. Rivasi, R. Barucci, I. Del Lungo, S. Giardini, E. Mossello, G. Bonaccorsi, C. Lorini, G. Landini, A. Ungar, E. Benvenuti (Firenze)

P.134 PROTOCOLLO DELLO STUDIO APPROACH: COME MIGLIORARE L'ADERENZA ALLE RACCOMANDAZIONI MEDICHE ALLA DIMISSIONE DI PAZIENTI ANZIANI CON UN APPROCCIO MULTIDISCIPLINARE

L. Haxhiaj, C. Trevisan, M. De Rui, B.M. Zanforlini, A. Cignarella, F. Miotto, S. Sambo, C. Ziliotto, G. Salerno Trapella, C. Andaloro, A. Guarnaccia, G. Sergi (Padova, Ferrara)

P.135 PREVALENZA, CARATTERISTICHE E IMPLICAZIONI DEI RICOVERI OSPEDALIERI INAPPROPRIATI NELLA POPOLAZIONE ANZIANA

R. Presta, B. Salone, E. Brunetti, G. Carignano, M. Sappa, G. Isaia, M. Bo (Torino, Cuneo)

P.136 GESTIONE DEI PAZIENTI FRAGILI NELL'AREA DEL SISMA 2016: SKILL MIX E NUOVE IPOTESI ASSISTENZIALI
A. Salvatori, M. Chiavarini, M. Pilati, M. Pippi, S. Agrestini, M. De Fino, S. Marchesi (Terni, Perugia)

P.137 L'UNITÀ RAPIDA GERIATRICA (URGE): UN NUOVO MODELLO PER LA GESTIONE OSPEDALIERA DEI PAZIENTI ANZIANI NON CRITICI

A. Ticinesi, A. Nouvenne, N. Cerundolo, B. Prati, A. Parise, G. Chiussi, L. Frosio, A. Guerra, T. Meschi (Parma)



ORTOGERIATRIA

P.138 CONTROL OF COURSE OF TEMPERATURE IN MAJOR ORTHOPEDIC SURGERY AND NEUROTRAUMATOLOGY USING LEVOBUPIVACAINE FOR SPINAL ANESTHESIA IN OLD PATIENTS WITH HYPERKINETIC DELIRIUM
B. Amarisse, A. Zurlo, G. Zuliani, C. Renzini (Ferrara, San Marino)

P.139 EFFETTO CODA DI ALENDRONATO SULLA DENSITÀ MINERALE OSSEA IN DONNE CON OSTEOPOROSI POSTMENOPAUSALE: POSSIBILE RUOLO DELLA VITAMINA D

A. Catalano, F. Bellone, F. Consolo, F. Surace, F. Ferraiolo, S. Bonanzinga, G. Basile, N. Morabito, F. Corica (Messina)

P.140 IL RISCHIO EMORRAGICO PERIOPERATORIO NEL PAZIENTE ANZIANO CON FRATTURA DI FEMORE IN TERAPIA CON FARMACI ANTIAGGREGANTI E ANTICOAGULANTI: THE ORTHO-GER-DOAC STUDY
F. Manzetto, E. Rivi, A. Greco, G. Lancellotti, C. Fontana, A. Tedde, M. Bergamini, C. Mussi, B. Cosmi, M.L. Lunardelli, E. Martini (Modena, Bologna)



66°

SIGG
CONGRESSO
NAZIONALE

Geriatrics e Rinascita

Programma Avanzato

POSTER SENZA DISCUSSIONE

P.141 IL MODELLO ORTOGERIATRICO IN ITALIA: DATI PRELIMINARI DELLO STUDIO GIOG (GRUPPO ITALIANO ORTOGERIATRIA)

C. Mussi, E. Martini, V. Morgante, G. Lancellotti, J. Manfredini, C. Fontana, M. Bergamini, C. Giugni, E. Bigi, L. Orlandi, F. D'Imprima, E. Rivi, M.C. Ferrara, G. Bellelli, M. Bertolotti (Modena, Milano)



PATOLOGIA ENDOCRINA

P.142 GRADO DI DEIODAZIONE PERIFERICA DELLA TIROXINA COME POTENZIALE BIOMARCATORE DI FRAGILITÀ NEGLI ANZIANI. STUDIO LONGITUDINALE MULTICENTRICO, MULTI-SETTING

U. Peta, C. Okoye, R. Franchi, B. Arosio, S. Carino, L. Putrino, D. Mari, M. Cesari, G. Vitale, A. Malara, F. Monzani (Pisa, Milano, Lamezia Terme)



RICERCA GERONTOLOGICA E GERIATRICA

P.143 LA POLIFARMACOTERAPIA È UN FATTORE DETERMINANTE L'OSPEDALIZZAZIONE NELLA MALATTIA DI PARKINSON

F. Brau, A. Laudisio, G. Zuccalà, S. Giovannini (Roma)

P.144 FRAGILITÀ, CONSUMO ALIMENTARE DI FRUTTA E VERDURA E OMOCISTEINEMIA, ANALISI DI MEDIAZIONE

M. Colombo, A. Ceretti, A. Davin, E.T. Poloni, S. Vitali, A. Guaita (Abbiategrosso)



SARCOPENIA E INVECCHIAMENTO

P.145 RUOLO DELLA DEMENZA NELLA SARCOPENIA E NELLA FRAGILITÀ NEL PAZIENTE ANZIANO

S. Dallasta, G. Maizza, M. Muzyka, L. Tagliafico, A. Nencioni, F. Monacelli (Genova)

P.146 L'ECOGRAFIA BEDSIDE COME METODICA DI SCREENING DELLA SARCOPENIA NEL PAZIENTE ANZIANO

C. Di Luccio, C. Donadio, A. Cavarape, J. Belmin (Udine, Ivry-sur-Seine)

P.147 LA SARCOPENIA E IL SARC-F NELLA VALUTAZIONE PROGNOSTICA DELL'ICTUS CEREBRI

A. Romano, G. Pedretti, R. Dusi, F. Vender, G.M. Puddu, M. Zoli, G. Bianchi (Bologna)



VACCINAZIONI IN ETÀ GERIATRICA

P.148 L'ESPERIENZA DI UNA RSA COME HUB DI VACCINAZIONI DOMICILIARI IN LOMBARDIA

R. Borri, P. Lombardi, A. Reale, D. Lacommarè, E. Aprile (Cigognola)

